

CLASSIFICAZIONE DEL PATRIMONIO EDILIZIO ESISTENTE
aggiornata al 31/12/2022

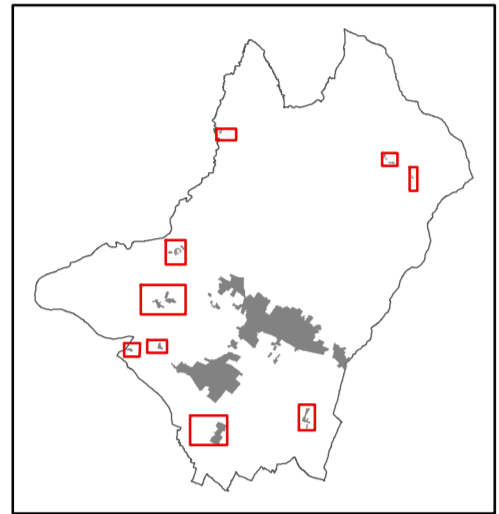

Centri minori
Aggiornamento a cura di: arch. Maria Luisa Sogli

ELABORATO 06e
SCALA 1:2.000

COMUNE DI SANSEPOLCRO
Provincia di Arezzo

GRUPPO DI PROGETTO
PROGETTISTA: Prof. Arch. Giustino Goveili
C.S. - PROGETTISTI: Arch. Saverio Bortolacci, Arch. Michela Chir, Arch. Silvia Costantini
RESPONSABILE DEL PROCEDIMENTO: Ing. Remo Venesiani
VALUTAZIONE AMBIENTALE STRATEGICA: Arch. Michela Chir
ASPECTI GIURIDICI: Avv. Enrico Amante
INDAGINI DI FATIBILITA': GEOLOGICA, IDRAULICA E SISMICA, INDIRIZIONAZIONE STRADICA: PROGGEO associati
STUDI IDRAULICI: Ing. Marco Benini

SINDACO: Prof. ssa Daniela Furlani
ASSESSORE ALL'URBANISTICA: Prof. ssa Daniela Furlani
RESPONSABILE DEL PROCEDIMENTO: Ing. Remo Venesiani
GARANTE DELLA COMUNICAZIONE E RESPONSABILE UFFICIO DI PIANO: Arch. Maria Luisa Sogli
UFFICIO DI PIANO: Arch. Italo Calosci, Arch. Maria Luisa Sogli

CLASSIFICAZIONE DI VALORE DEL PATRIMONIO EDILIZIO ESISTENTE

- CLASSE 1 - Edifici o complessi di rilevante valore storico-architettonico dichiarati di interesse culturale ai sensi del d. lgs. 42/04
- CLASSE 2 - Edifici o complessi di riconoscibile valore architettonico e contestuale
- CLASSE 3 - Edifici o complessi di valore architettonico e contestuale scarso
- CLASSE 4 - Edifici o complessi di valore architettonico e contestuale neutro
- CLASSE 5 - Edifici o complessi di valore architettonico nullo ma in contesti pianificati
- CLASSE 6 - Edifici o complessi di valore architettonico nullo
- CLASSE 7 - Edifici o complessi in contrasto con il tessuto urbano soggetti a demolizione e trasferimento della s.u.i.

Ambito di riferimento delle schede di cui all'elaborato 06h
 Perimetro di centro abitato

