

COMUNE DI SANSEPOLCRO
PROVINCIA DI AREZZO

PIANO DI LOTTIZZAZIONE DI VIA G. DA SANGALLO

Art. 10 L.R. 1/2005 - D.D.C. n° 71 del 01/07/2009



PROGETTO PRELIMINARE OPERE DI URBANIZZAZIONE
STRADE - VERDE - PARCHEGGI

8

STUDIO TECNICO ARCH. GIULIANO DA SANGALLO
 VIA VINCENZO GIARDINO N° 48 - TREVISO (TV) - C.F. 04119991218
 Piacentini Renato - Via Foscostrada - Sansepolcro (AR)

SCALA: **verile**

DATA: **24.09.2012**

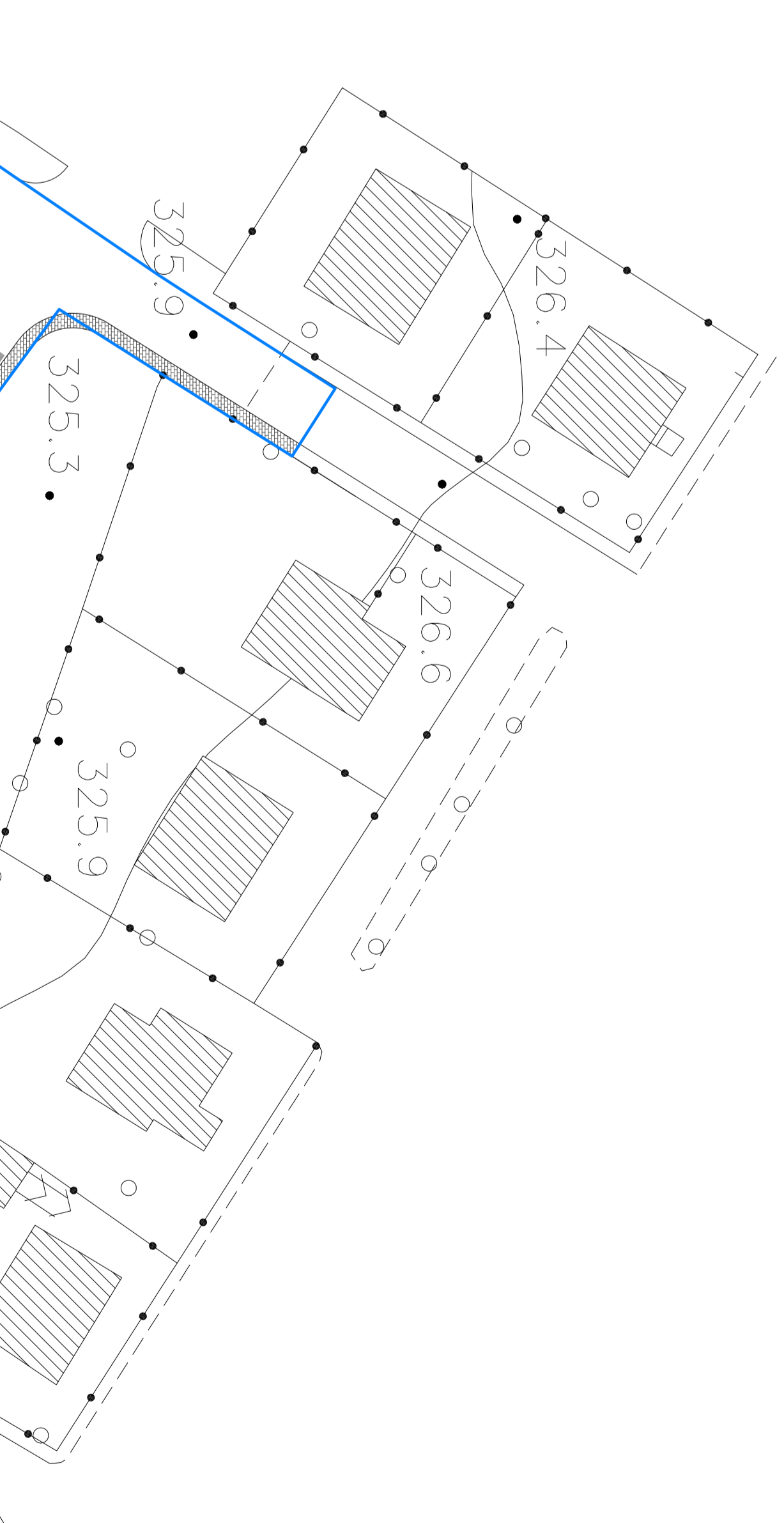
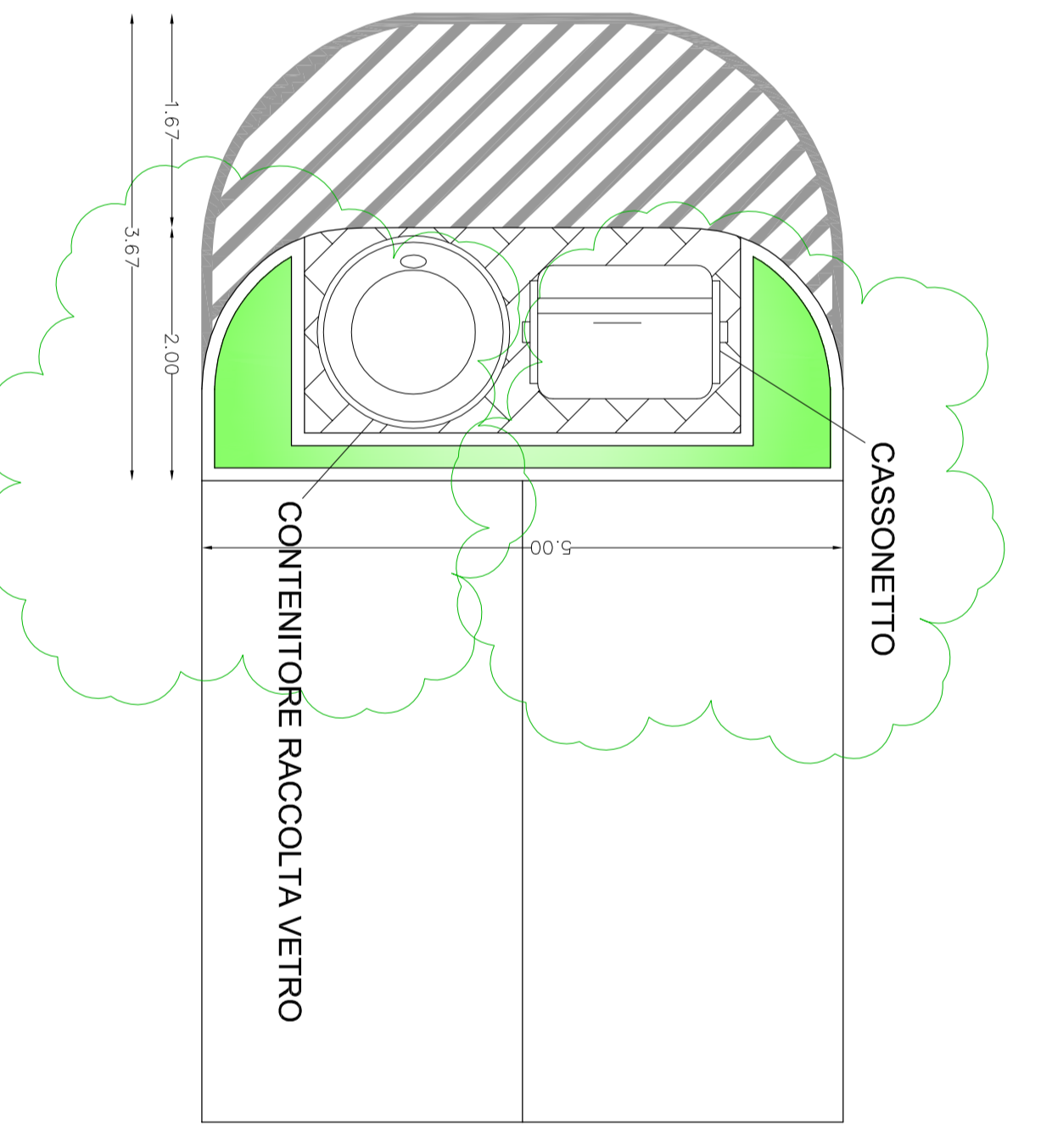
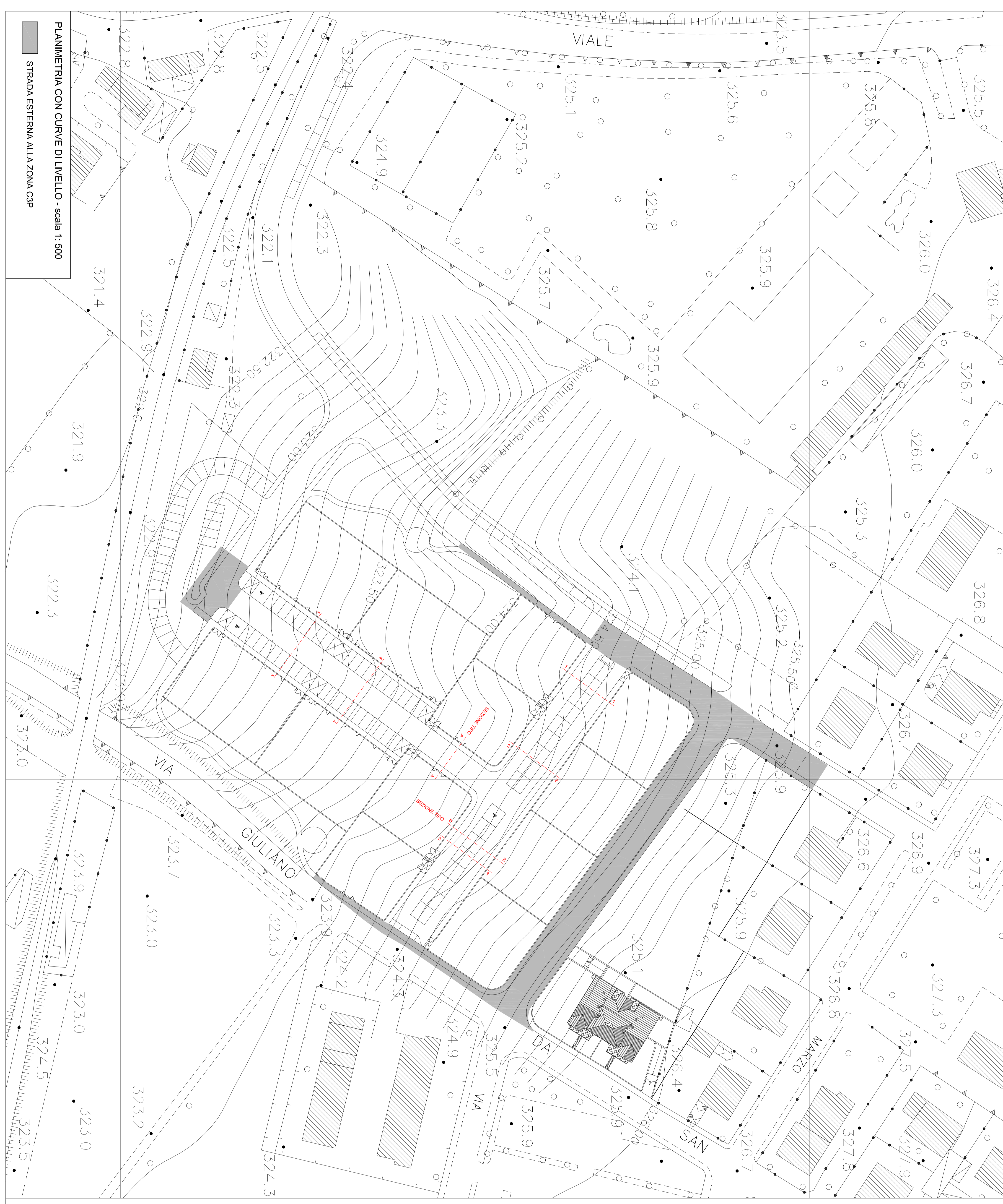

- LEGENDA**
- 1) Marciapiede in betonelle autoblocanti in cls sp. cm 6
 - 2) Parcheggi in betonelle autoblocanti sp. cm 8
 - 3) Manto di allattamento sp. cm 4
 - 4) Sottile in cls sp. cm 6
 - 5) Renostrico di allattamento sp. cm 8
 - 6) Strato di ghiaia fine di frangimento sp. cm 5/10
 - 7) Praticello sp. cm 25/30
 - 8) Praticello stradale di raccolta acque piovane
 - 9) Tappeto di usura sp. cm 4
 - 10) Compensato bituminoso binder sp. cm 10
 - 11) Manto ornamentale sp. cm 30
 - 12) Massicciata stradale sp. cm 30
 - 13) Fognatura acque bianche Ø mm 800
 - 14) Fognatura acque scure Ø mm 250
 - 15) Pozzetto stradale
 - 16) Tubazione acquedotto
 - 17) Tubazione metano
 - 18) Tubazione Telecom
 - 19) Tubazione Enel
 - 20) Tubazione illuminazione pubblica
 - 21) Punto luce

