

COMPARTO 4

COMPARTO 4

TIPOLOGIA B - Lotti n°5, n°6, n°7, n°8

N° 2 ALLOGGI DUPLEX BINATI CON INGRESSI INDIPENDENTI

S.U.L. utilizzata Lotti n° 5, n° 6, n° 7 e n° 8 = Mg 216,56
S.U.L. residua = Mg 2,19

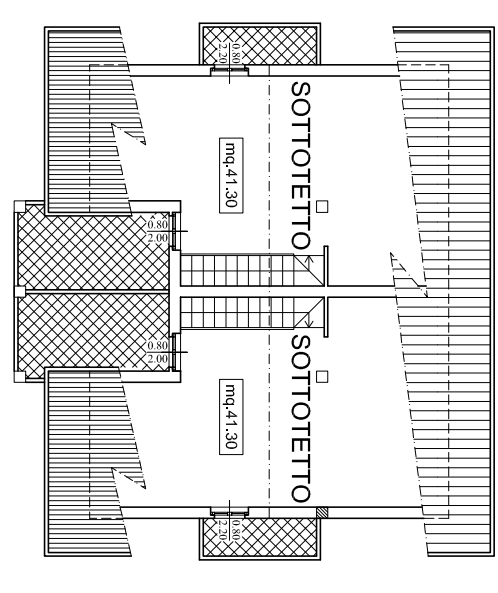

PIANO SOTTOIETTO : n° 2 SOTTOIETTI
TERRAZZI

MO. 41,30
MO. 11,00

TIPOLOGIA C - Lotti n°9, n°10, n°11, n°12

N° 6 ALLOGGI SIMPLEX CON INGRESSI INDIPENDENTI

S.U.L. ammissibile Lotti n° 9, n° 10, n° 11, n° 12 = Mg 511,32
S.U.L. utilizzata Lotti n° 9, n° 10, n° 11, n° 12 = Mg 511,20
S.U.L. residua = Mg 0,12
Ssp. Coperta = Mg 230,00

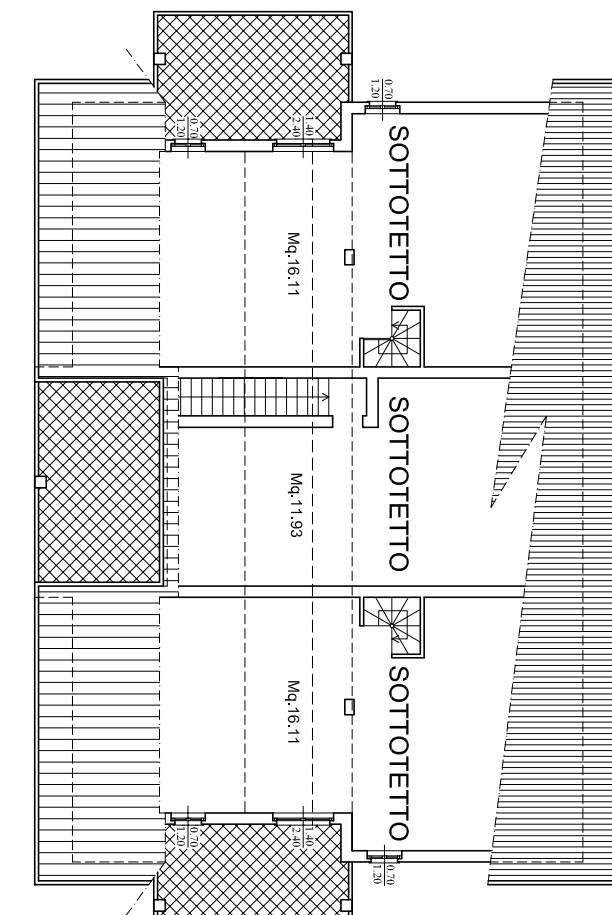

PIANO MANSARDE : n° 3 MANSARDE DI S.U.A.
TERRAZZI

MO. 16,11 - MO. 11,50 - MO. 16,11
MO. 15,35 - MO. 18,00 - MO. 15,35

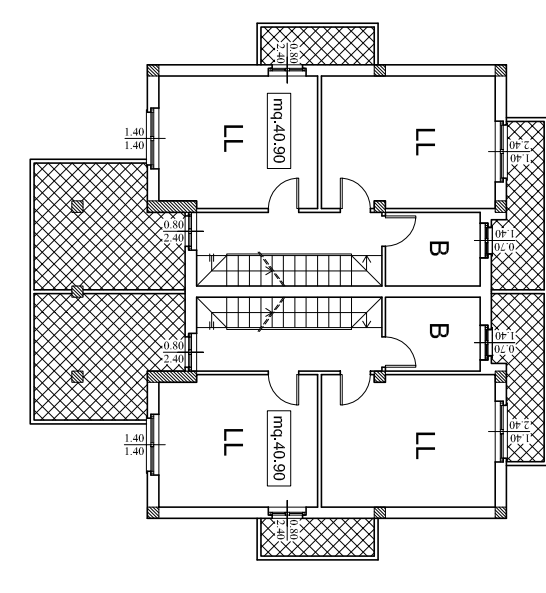

PIANO PRIMO : n° 2 ZONA NOTTE
n° 2 LOGGIATI
TERRAZZI

MO. 40,80
MO. 6,65
MO. 13,55

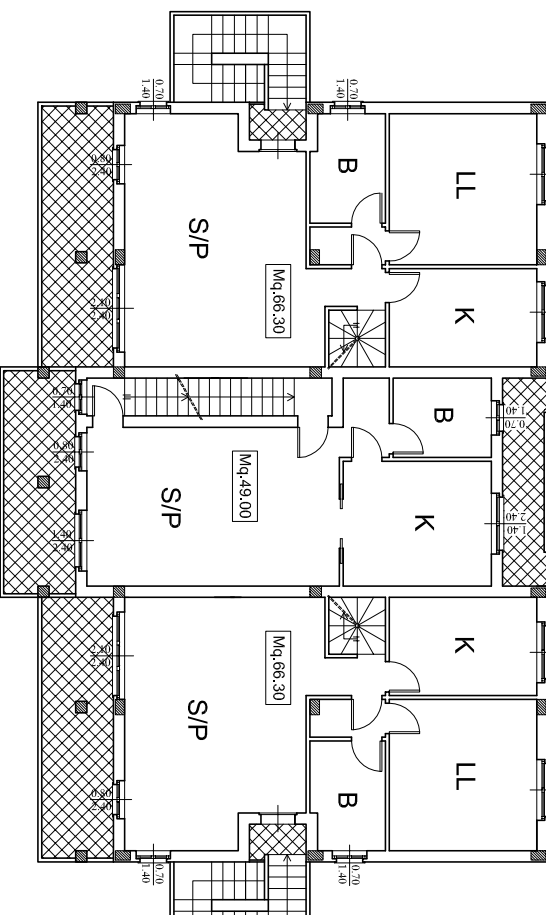

PIANO PRIMO : n° 3 ALLOGGI DI S.U.A.
LOGGIATI
TERRAZZI

MO. 66,30 - MO. 49,00 - MO. 66,30
MO. 6,82 - MO. 5,89 - MO. 6,82
MO. 34,90 - MO. 29,05 - MO. 34,90

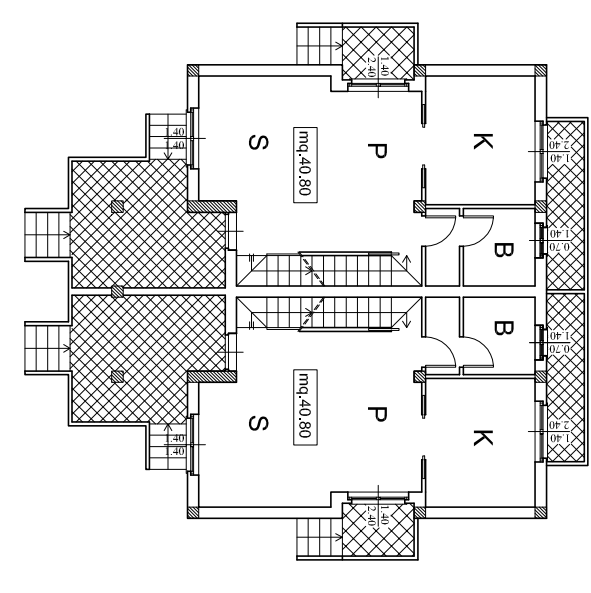

PIANO RILAZATO : n° 1 ABBITAZIONI DI S.U.A.
n° 2 GARAGE E ACCESSORI
TERRAZZI
TOTALE S.U.A. n° 2 ALLOGGI

MO. 48,30
MO. 48,80
MO. 6,50
MO. 12,90
MO. 51,70

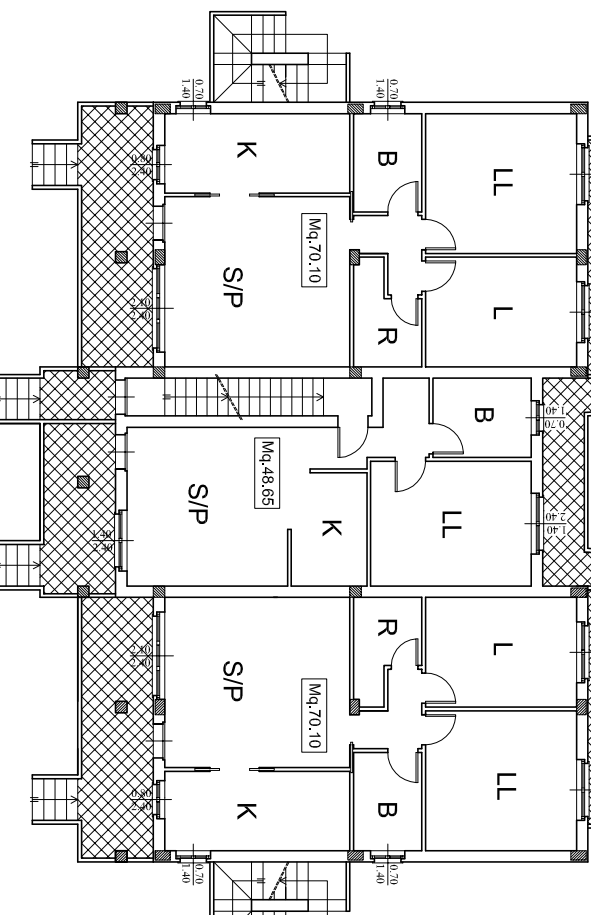

PIANO RILAZATO : n° 3 ALLOGGI DI S.U.A.
LOGGIATI
TERRAZZI

MO. 70,10 - MO. 48,65 - MO. 70,10
MO. 50,30 - MO. 43,35 - MO. 50,30
MO. 6,82 - MO. 5,89 - MO. 6,82
MO. 15,95 - MO. 14,57 - MO. 15,40

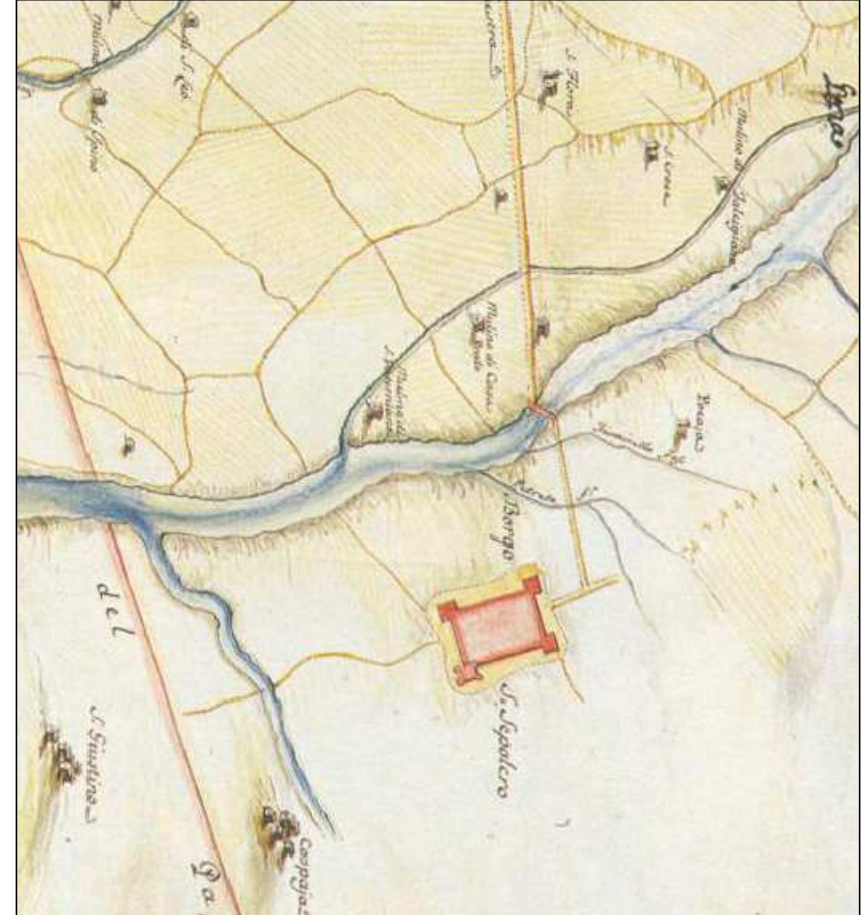

LOTTEZZANTI COMUNE DI SANSEPOLCRO Piazza Matteotti - Sansepolcro (AR)
"FERFAM S.R.L." - Via Vittorio Giordano n° 49 - Terzigno (NA) - C.F. 04116901218
PINCARDINI RENATO - Via Fessendenora - Sansepolcro (AR)

ELABORATI - TIPOLOGIE E RENDER INTERVENTO COMPARTO 3

TAVOLA : STUDIO TECNICO ARCH. GIULIANO DEL TEGUÀ
VIA NICCOLO' ZUCCHETTI 90/A - 01100 SANSEPOLCRO (AR)
P.L. 01162800118

6 SCALA : 1:200
DATA : 24.09.2012
Arch. Giuliano Del Teguà Arch. Elena Chianelli

COMPARTO 3

TIPOLOGIA A - Lotti n°1, n°2, n°3, n°4

N° 2 ALLOGGI DUPLEX BINATI CON INGRESSI INDIPENDENTI

S.U.L. utilizzata Lotti n° 1 e n° 2 = Mg 211,12 - S.U.L. residua = Mg 7,63
S.U.L. utilizzata Lotti n° 3 e n° 4 = Mg 211,12 - S.U.L. residua = Mg 1,69
S.U.L. utilizzata Lotti n° 4 = Mg 211,12 - S.U.L. residua = Mg 11,38

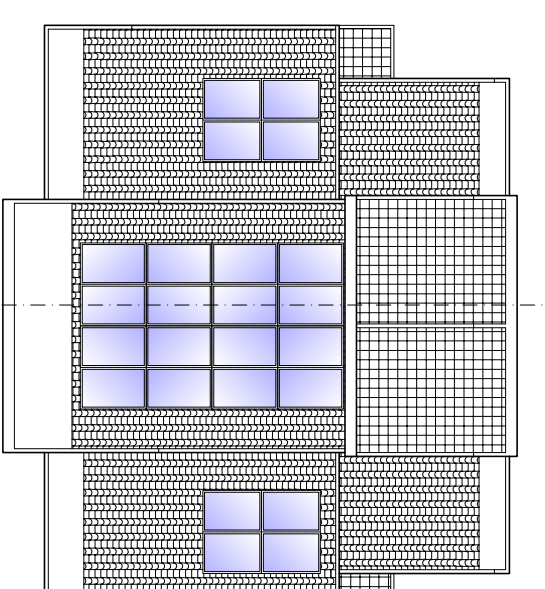

PIANO COPERTURA
Pannelli con celle fotovoltaiche
Pannelli per solare termico

MO. 20,62
MO. 27,40

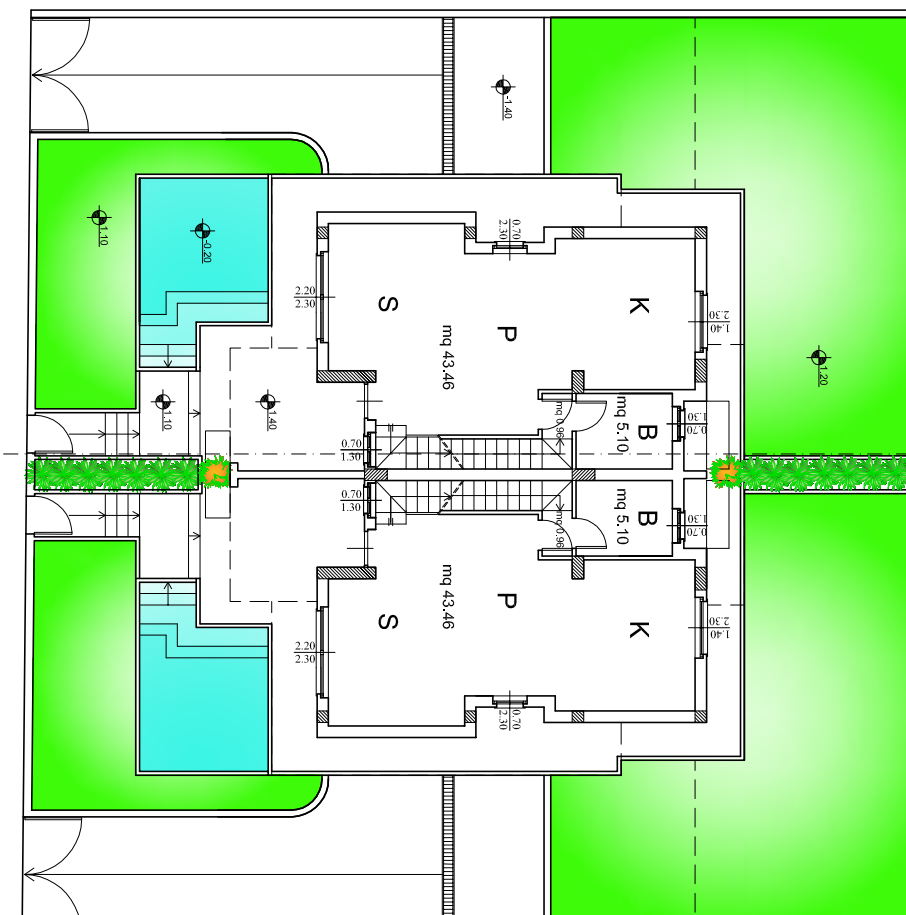

PIANO RILAZATO : n° 2 ZONA GIORNO/ABBITAZIONE
n° 2 LOGGIATI
TERRAZZI
TOTALE LOGGIATI

MO. 43,46
MO. 11,47
MO. 12,70
MO. 22,94

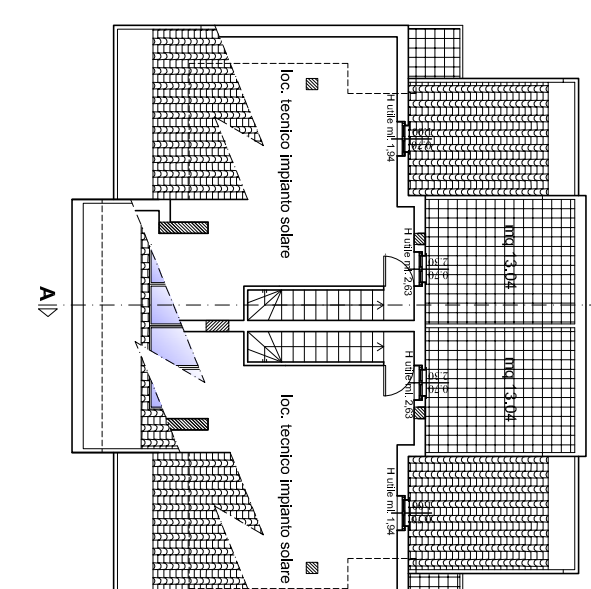

PIANO SOTTOIETTO : Locali scordati per impianti sedili

MO. 33,20

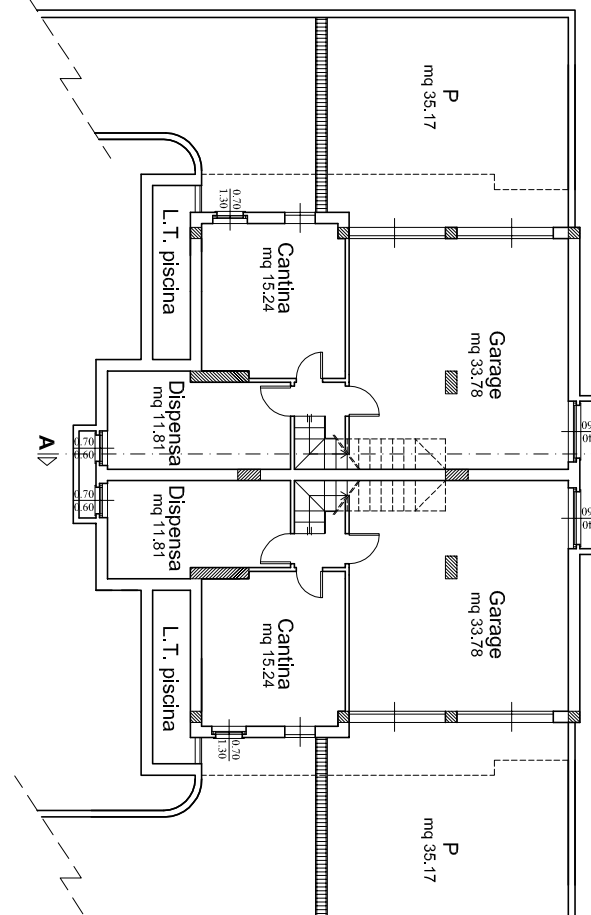

PIANO SEMINTERRATO : n° 2 GARAGE DELLA SUPERFICIE DI
n° 2 CANTINE E ACCESSORI
TERRAZZI
TOTALE Superficie Accessoria

MO. 33,78
MO. 27,05
MO. 12,68

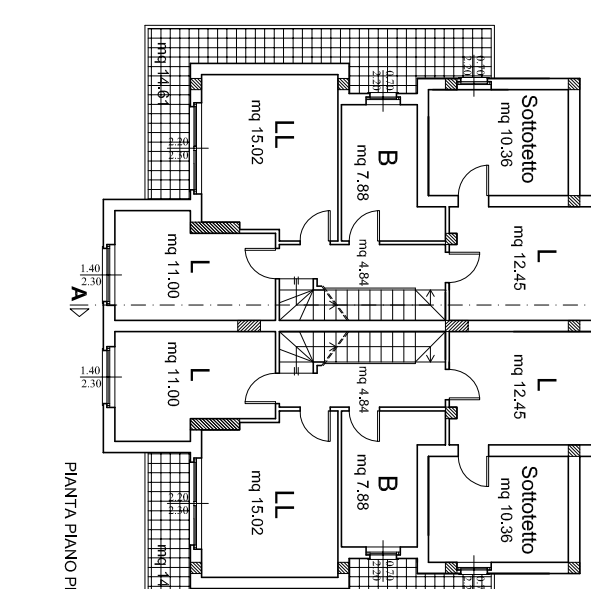

PIANO PRIMO : n° 2 ZONA NOTTE
n° 2 SOTTOIETTI
TERRAZZI
TOTALE SPP. ABITABILE

MO. 51,19
MO. 10,38
MO. 102,58

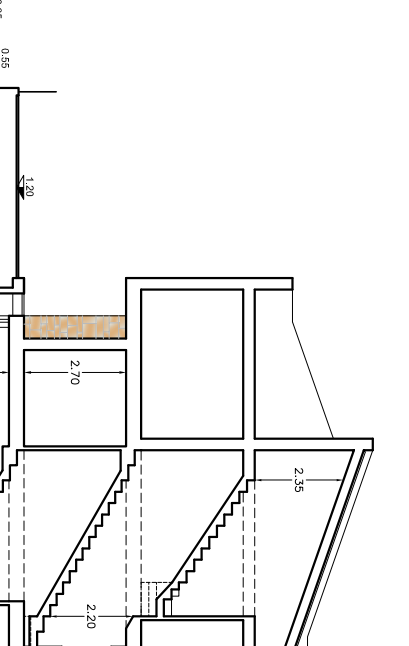
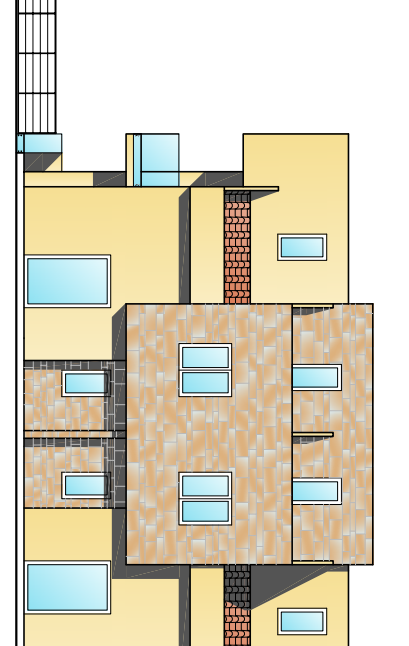
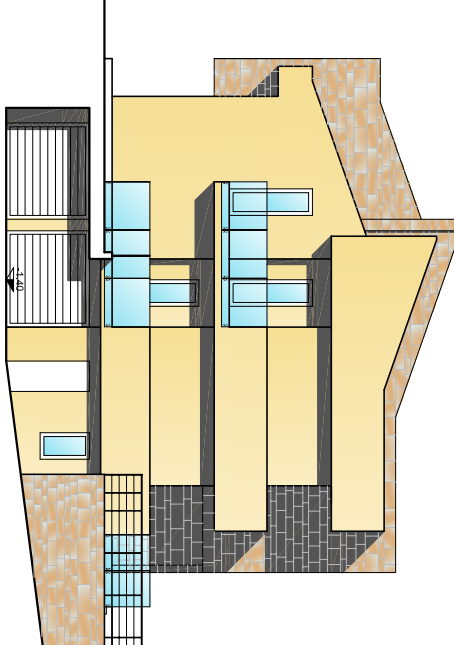
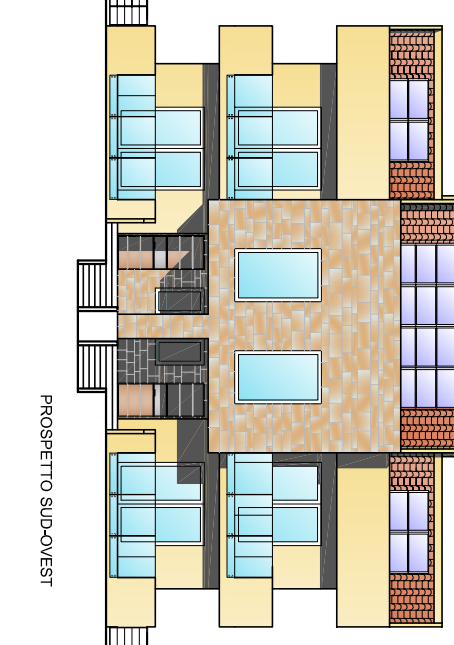

RENDER EDIFICI COMPARTO 3

