

| SUPERFICI COPERTE | | | |
|--------------------|----------------------------------|---------------|----------------------------|
| 1 | CENTRO ESSICCAZIONE ERBE | H= 5 mt. | mq. 3.062,00 mc. 15.310,00 |
| 2 | CENTRO AZIENDALE | H= 5 mt. | mq. 3.156,00 mc. 15.780,00 |
| 3 | TETTOIA CENTRO ESSICCAZIONE ERBE | H= 5 mt. | mq. 414,00 mc. 2.070,00 |
| 4 | TETTOIA CENTRO AZIENDALE | H= 5 mt. | mq. 852,00 mc. 4.263,00 |
| SUPERFICI COPERTE | | mq. 7.484,60 | |
| VOLUMI COMPLESSIVI | | mc. 37.423,00 | |

EDIFICIO 1

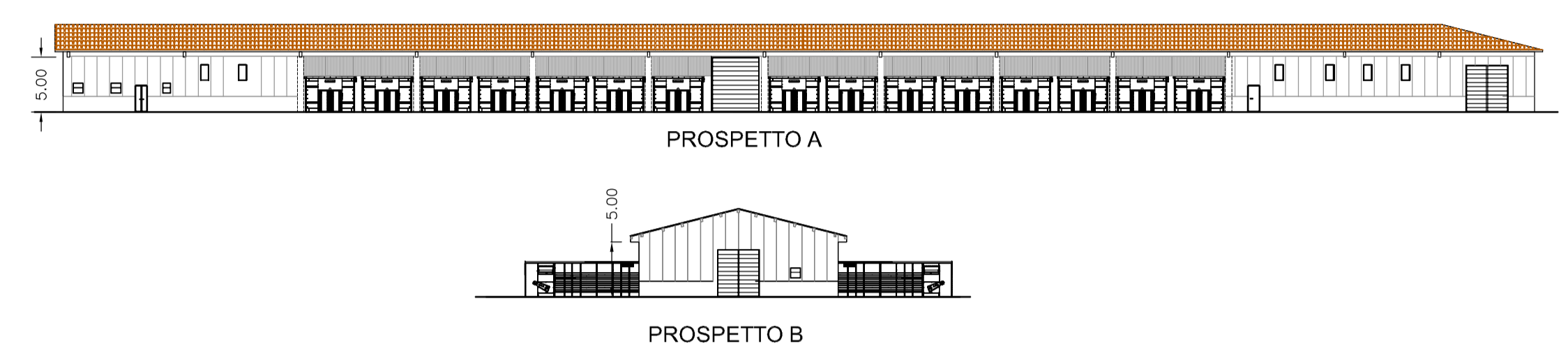

EDIFICIO 2

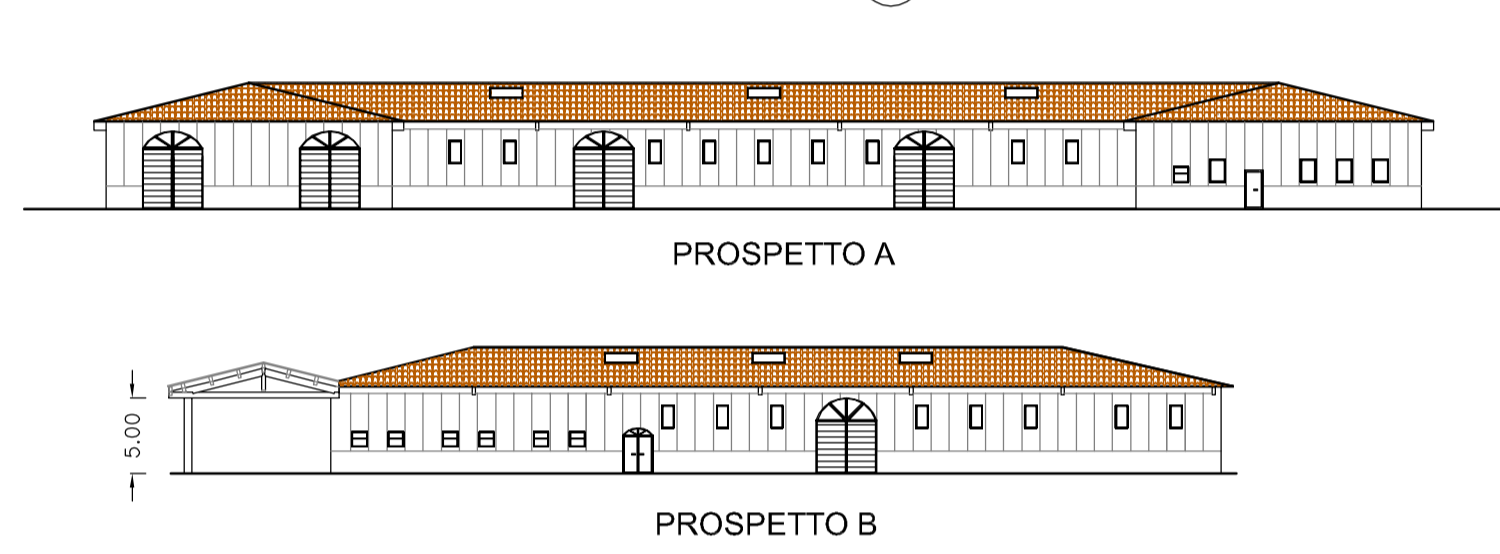

Comune di Sansepolcro

REGIONE TOSCANA

Provincia di Arezzo

ABOCA S.p.a.

Società Agricola

Loc. Aboca Sansepolcro (Ar)

OPERA: NUOVO CENTRO AZIENDALE da realizzarsi in Loc. Corpo del Sole Comune di Sansepolcro, destinato all'attività agricola della società ABOCA S.p.A. con la realizzazione di un impianto di essiccazione erbe officinali e relativo comparto servizi aziendale.

PROGETTO DEFINITIVO

TITOLO INDIVIDUAZIONE PLANOVOLUMETRICA E DESTINAZIONE D'USO

| REV | DATA | REDATTO | VERIFICATO | APPROVATO | DESCRIZIONE |
|-----|------------|-----------|-------------|-------------|-----------------|
| 0 | 16-02-2016 | S. Rubini | V. Vincenti | A. Vincenti | Prima emissione |

PROGETTAZIONE GENERALE

TECNIMP S.r.l. Dott. Andrea Vincenti

Via G. Marconi, 7 - 50012 CITTA' DI CASTELLO (PS) -
Tel. 0577980070-0667810 - fax 0577980069
E-mail: info@tecnimp.it
PEC: tecnimp@pec.it

TAV. 30

rev. 0

Scala 1:500

Nome file: TAV.30 - PLAN. IND. PLANOVOLUMETRICA-Rev.0

Timbro responsabile

Progettazione impianti elettrici: M&E Srl

Prevenzione Incendi: Ing. M. Biagioli & Ing. M. Moretti

Geologia: Dott. Raffaele Rotili

Compatibilità idraulica e geotecnica: Ing. Vittorio Vincenti

Sicurezza: Arch. Luca Fortuni

Consulenza e Studi urbanistici: Studio Tecnico Romodini

Ci riserviamo la Proprietà di questo disegno con divieto di divulgarlo a terzi senza nostra autorizzazione

Strada Senese Aretina N. 73