

PROSPETTO A

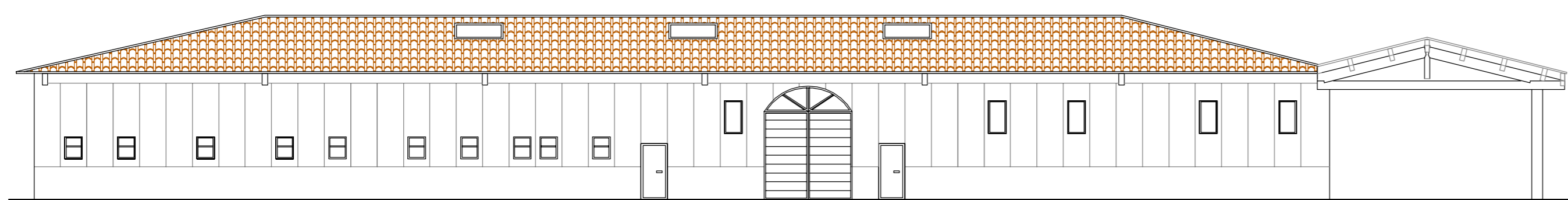

PROSPETTO B

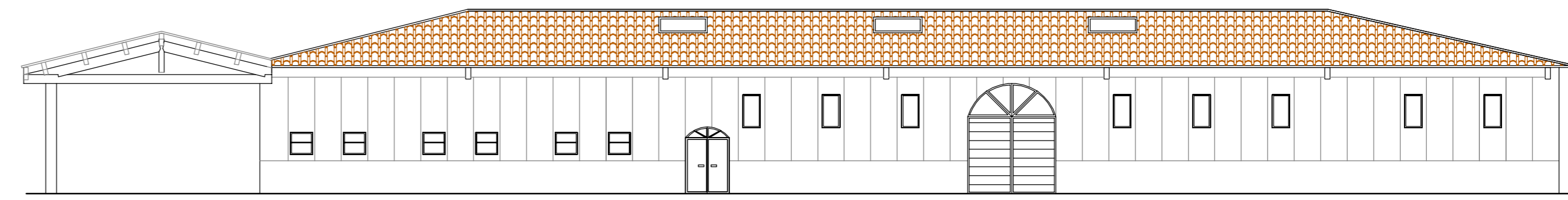

PROSPETTO D

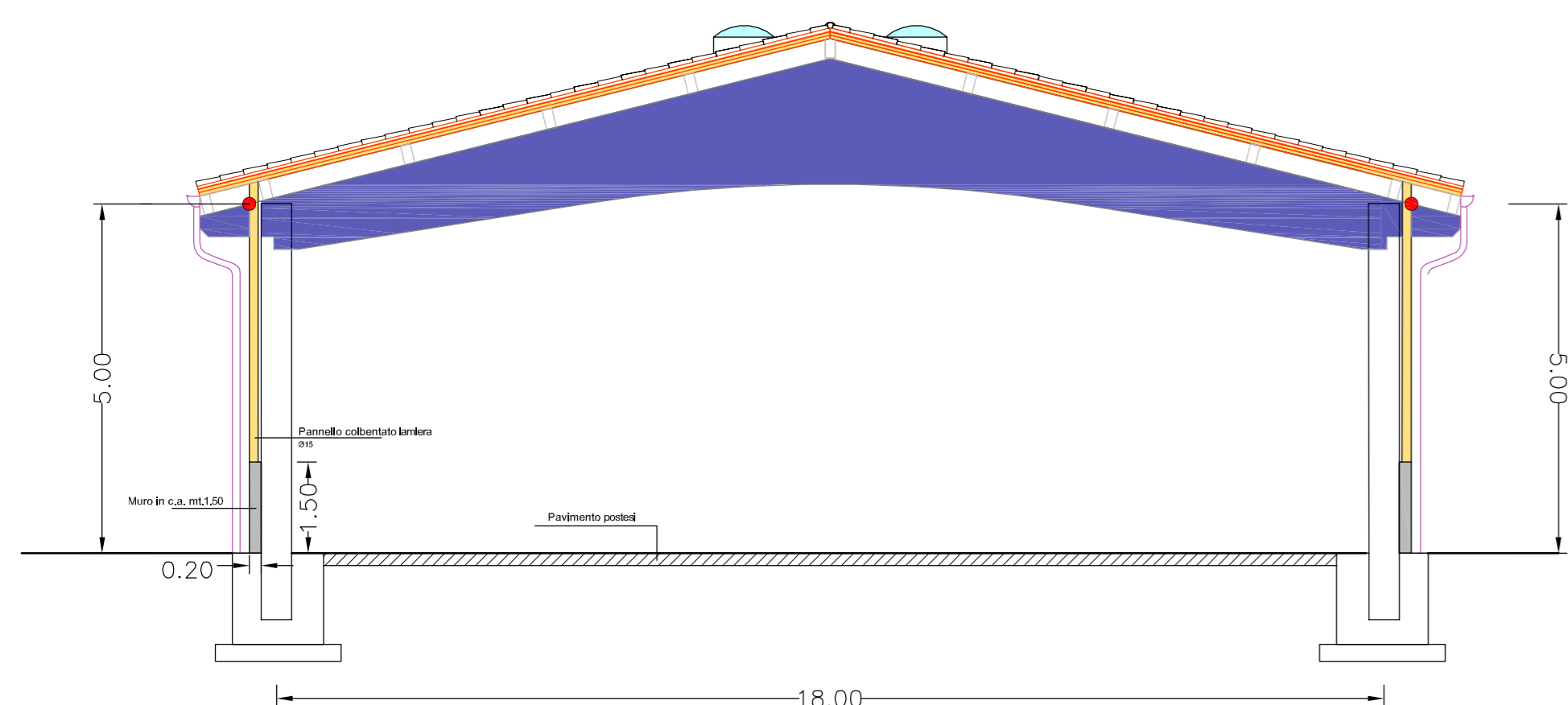

Sezione X-X
Scala 1:50

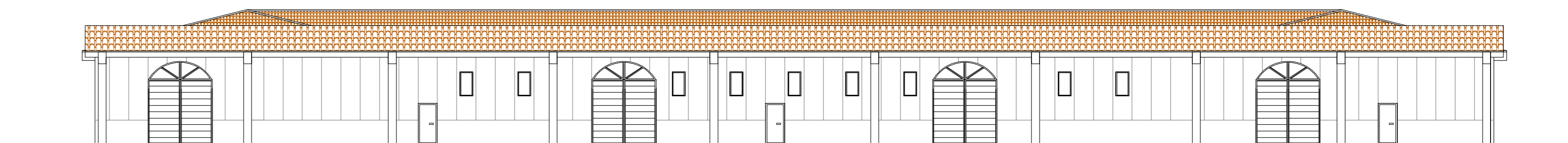

PROSPETTO C

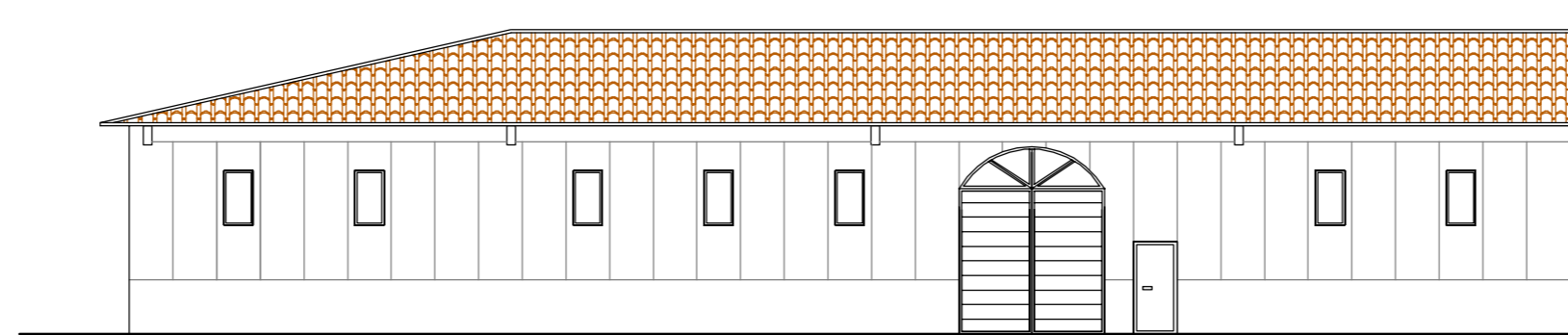

PROSPETTO E

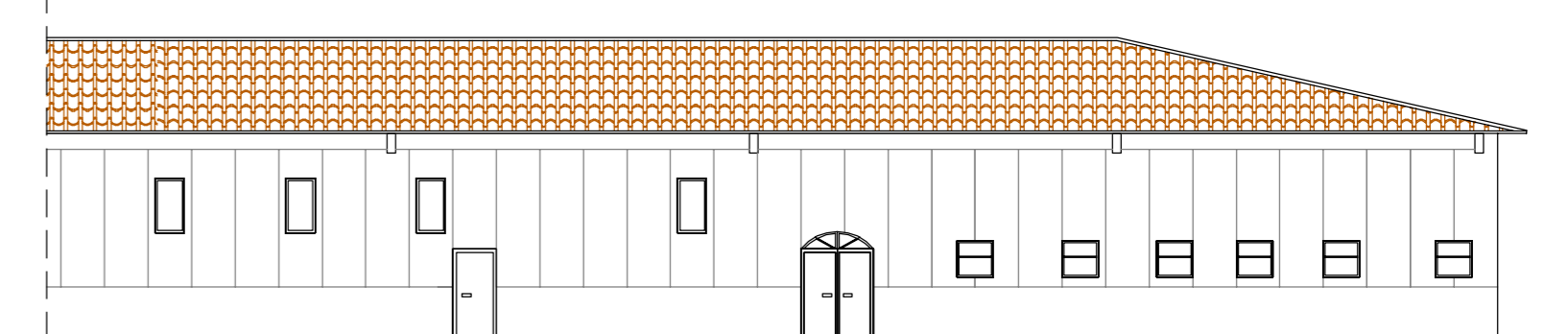

PROSPETTO F

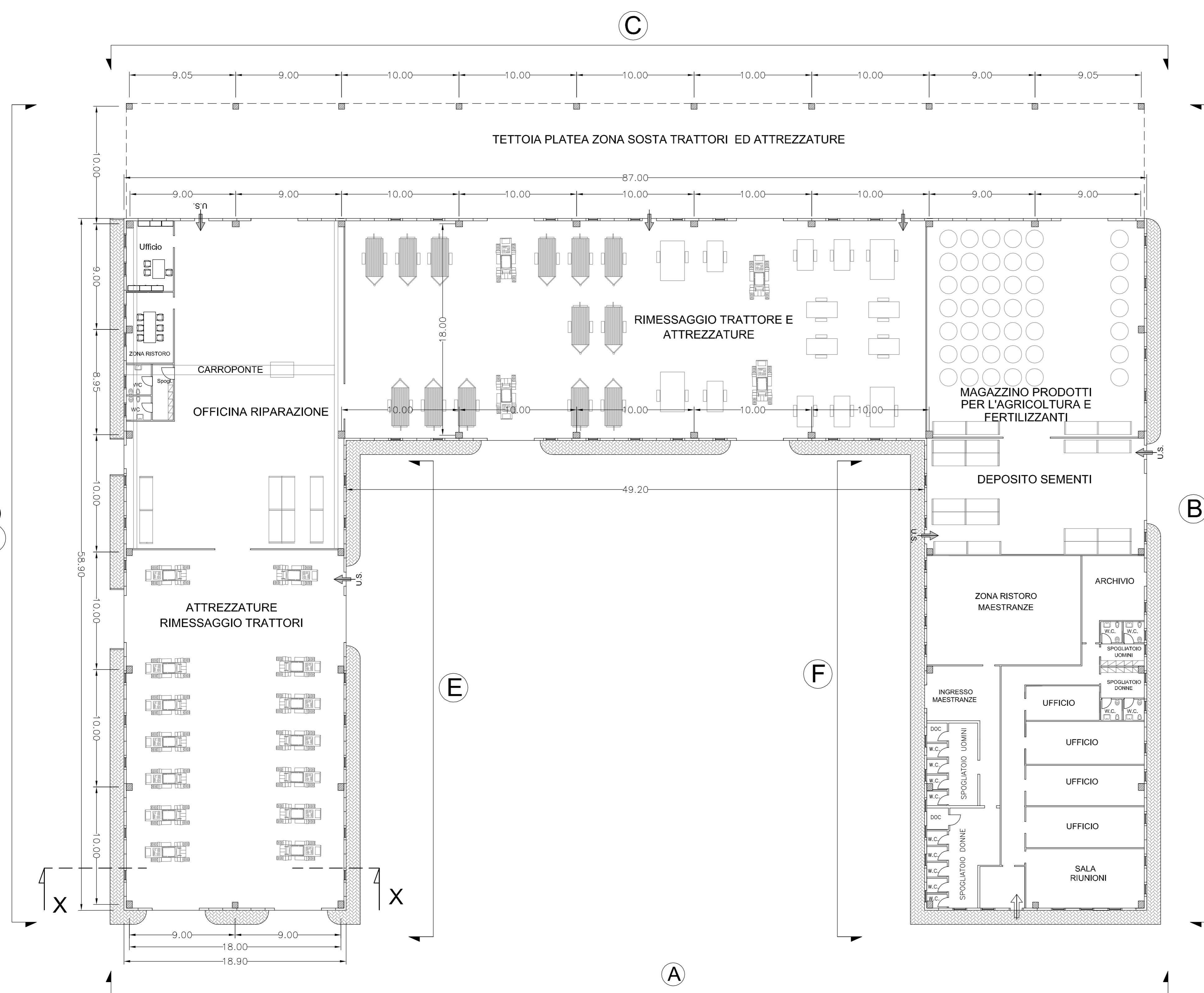

Pianta
Scala 1:200

 Comune di Sansepolcro		 REGIONE TOSCANA		 Provincia di Arezzo	
ABOCA S.p.A. Società Agricola Loc. Aboca Sansepolcro (Ar)					
 INNOVAZIONE PER LA SALUTE					
OPERA: NUOVO CENTRO AZIENDALE da realizzarsi in Loc. Corpo del Sole Comune di Sansepolcro, destinato all'attività agricola della società ABOCA S.p.A. con la realizzazione di un impianto di essiccazione erbe officinali e relativo comparto servizi aziendale.					
PROGETTO DEFINITIVO					
TITOLO BLOCCO 2: CENTRO AZIENDALE PIANTA - PROSPETTI - SEZIONE					
C					
B					
A					
0	16-02-2016	S. Rubini	V. Vincenti	A. Vincenti	Prima emissione
REV	DATA	REDATTO	VERIFICATO	APPROVATO	DESCRIZIONE
PROGETTAZIONE GENERALE TECNIMP S.r.l. Dott. Andrea Vincenti <small>Via G. Marconi, 7 - 06012 CITA' DI CASTELLO (PG) - Tel.075/8557905 - 8557900 - Fax.075/8550950 - Email: info@tecnimp.it - PEC: tecimp@pec.it</small>					
Progettazione impianti elettrici: M&E Srl Prevenzione Incendi: Ing. M. Biagioli & Ing. M. Moretti Geologia: Dott. Raffaele Rotili Compatibilità idraulica e geotecnica: Ing. Vittorio Vincenti Sicurezza: Arch. Luca Fortuni Consulenza e Studi urbanistici: Studio Tecnico Romolini				TAV. 23 rev. 0 Scala 1:200 Nome file: 1AV.23 - BLOCCO 2:PIANTA PROSP. E SEZIONI Rev.0 Timbro responsabile 	
<small>Ci riserviamo la Proprietà di questo disegno con divieto di divulgarlo a terzi senza nostra autorizzazione</small>					