

PLANIMETRIA CATASTALE Scala 1:2000
 COMUNE DI SANSEPOLCRO
 Foglio n.88

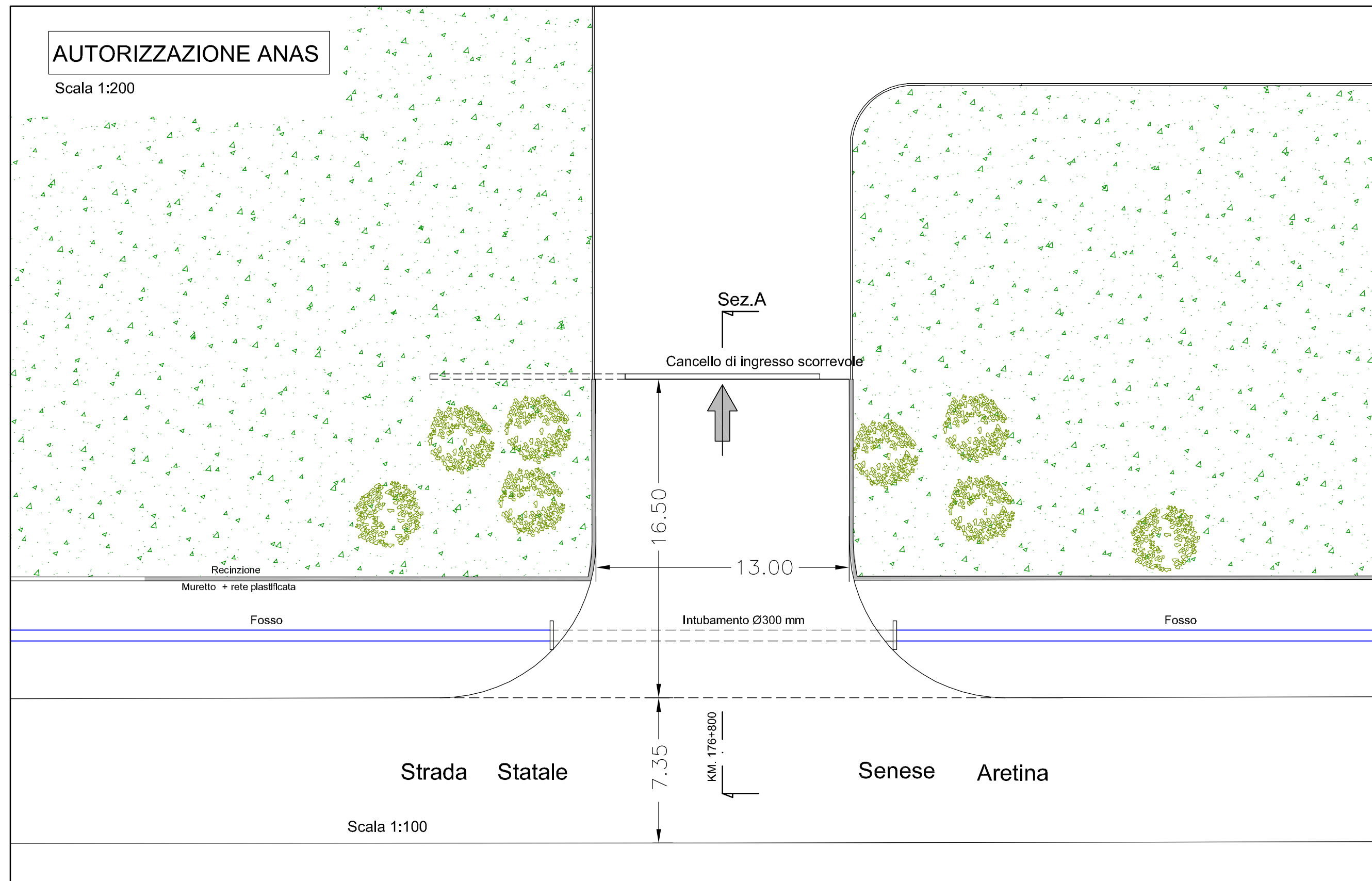

ACCESSO AL KM. 176+800
 PROFILO Scala 1:100

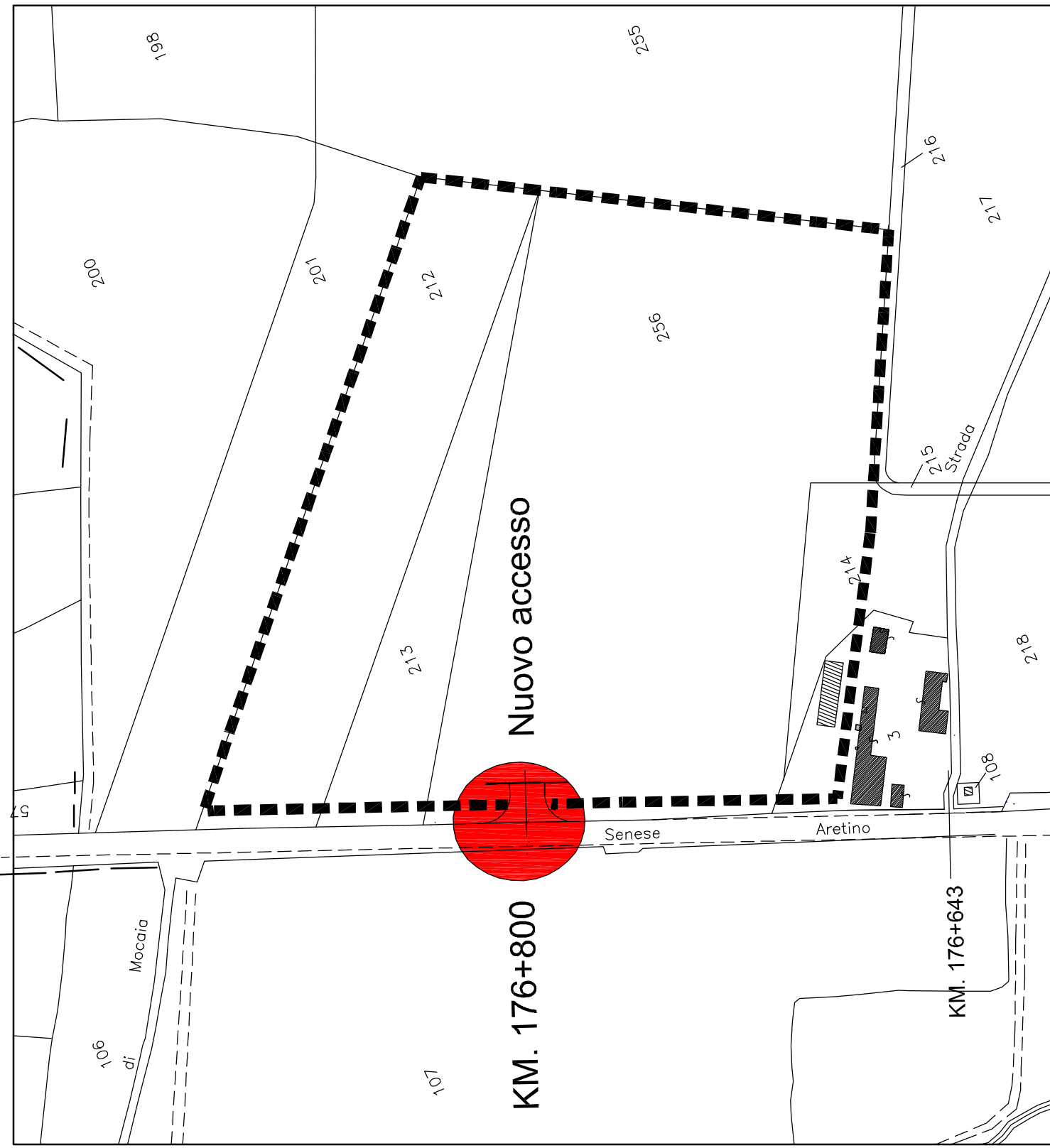
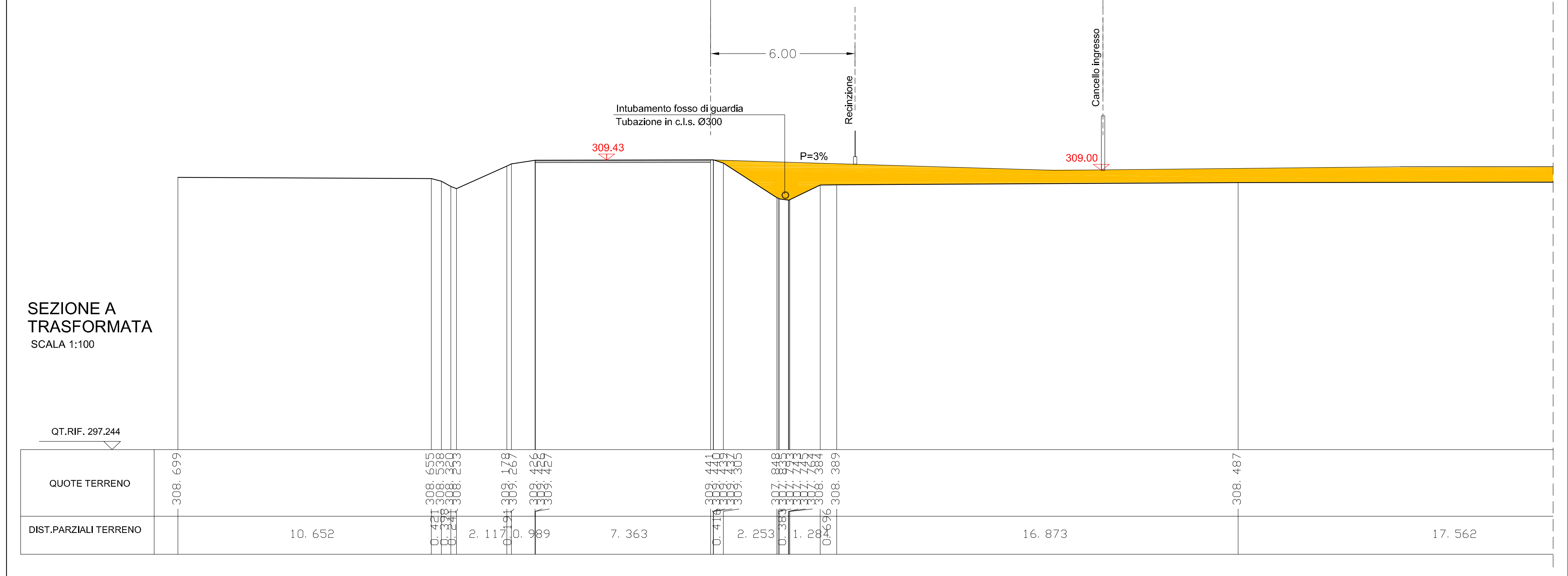

ABOCA S.p.a.
 Società Agricola
 Loc. Aboca Sansepolcro (Ar)

OPERA: NUOVO CENTRO AZIENDALE da realizzarsi in Loc. Corpo del Sole Comune di Sansepolcro, destinato all'attività agricola della società ABOCA S.p.A. con la realizzazione di un impianto di essiccazione erbe officinali e relativo comparto servizi aziendale.

PROGETTO DEFINITIVO
TITOLO ACCESSO S.S. n.73 ANAS
 PLANIMETRIA CATASTALE E PARTICOLARI COSTRUTTIVI
 ADEGUAMENTO DI CUI ALLE PRESCRIZIONI DELIBERAZIONE CONSIGLIO COMUNALE N.90 DEL 26/07/2018

REV	DATA	REDAITTO	VERIFICATO	APPROVATO	DESCRIZIONE
0	18-02-2018	S. Rubini	V. Vincenzi	A. Vincenzi	Prima emissione

PROGETTAZIONE GENERALE
 TECNIMP S.r.l. Dott. Andrea Vincenzi
 Via G. Marconi, 7 - 06012 CITTA' DI CASTELLO (PG) - Tel. 075/992900 - 055/9101 - Fax 075/992900
 E-mail: info@tecnimp.it PEC: tecnimp@pec.it

TAV. 11 rev. 0
 Scala 1:200 1:200 1:100
 Nome file: TAV.11 - ACCESSI - PLAN. CAT. PART. Rev.0
 Timbro responsabile

Progettazione impianti elettrici: MAE Srl
 Prevenzione Incendi: Ing. M. Biagioli & Ing. M. Moretti
 Geologia: Dott. Raffaele Rotoli
 Compatibilità idraulica e geotecnica: Ing. Vittorio Vincenzi
 Sicurezza: Arch. Luca Fortuni
 Consulenza e Studi urbanistici: Studio Tecnico Romolini

Ci riserviamo la Proprietà di questo disegno con divieto di divulgarlo a terzi senza nostra autorizzazione

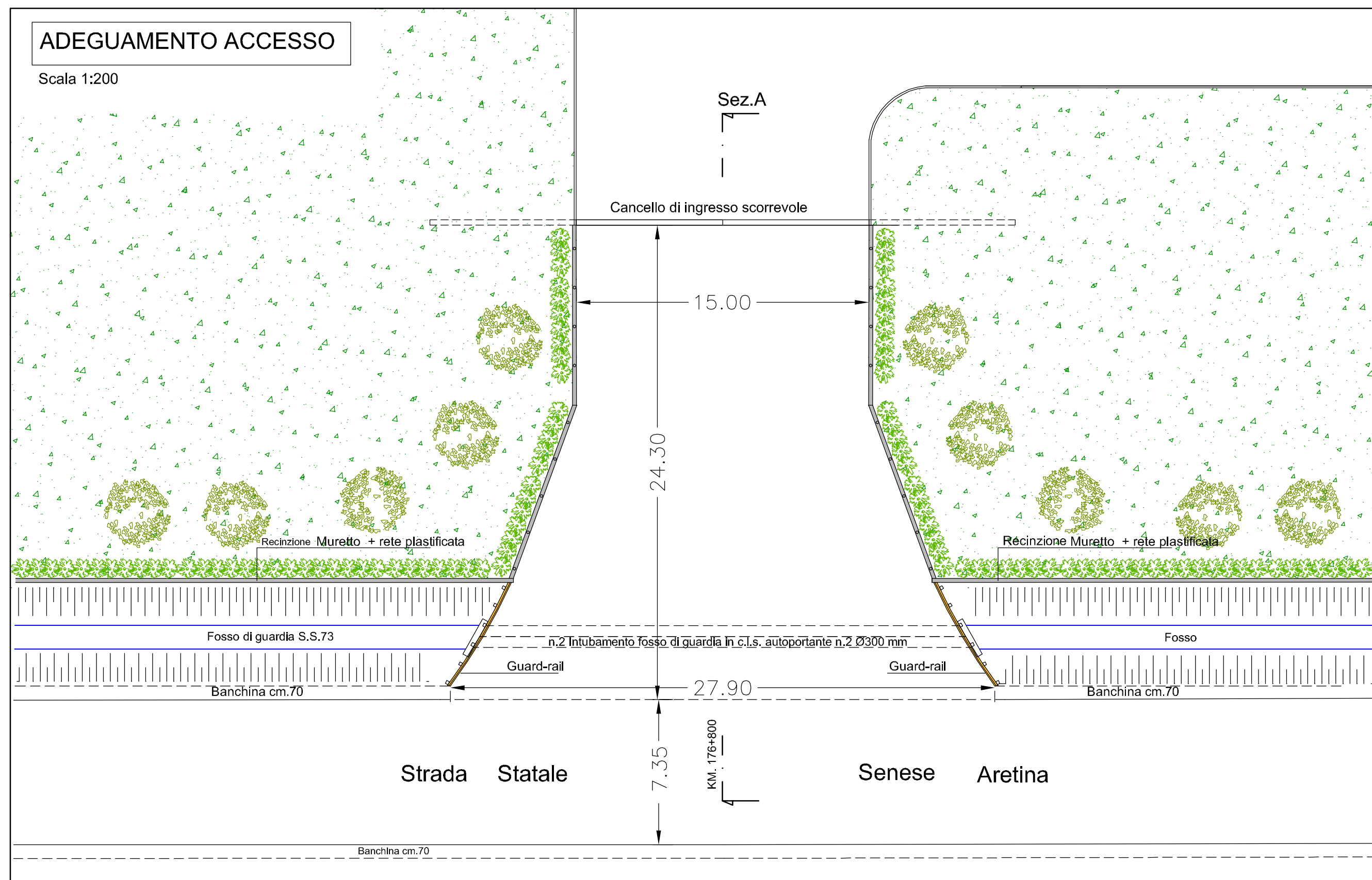

ACCESSO AL KM. 176+800
 PROFILO Scala 1:100

