

TAVOLA:

1

UBICAZIONE:

COMUNE DI SANSEPOLCRO
Località "San Lazzaro"

OGGETTO:

PIANO DI LOTTIZZAZIONE
"Madonna della Legna"

TITOLO TAVOLA:

ESTRATTO CATASTALE, scala 1:2000
ESTRATTO DI P.R.G. VIGENTE, scala 1:2000
ESTRATTO PIANO STRUTTURALE

COMMITTENTI:

ZAZZI RENATA, GUSTINELLI VERA,
BROCCHI ALESSANDRO E BROCCHI LORENZO

PROGETTISTA:

ARCH. FEDERICO ROMOLINI
Studio Tecnico Associato Romolini

DATA:

14.02.2011

N=28000

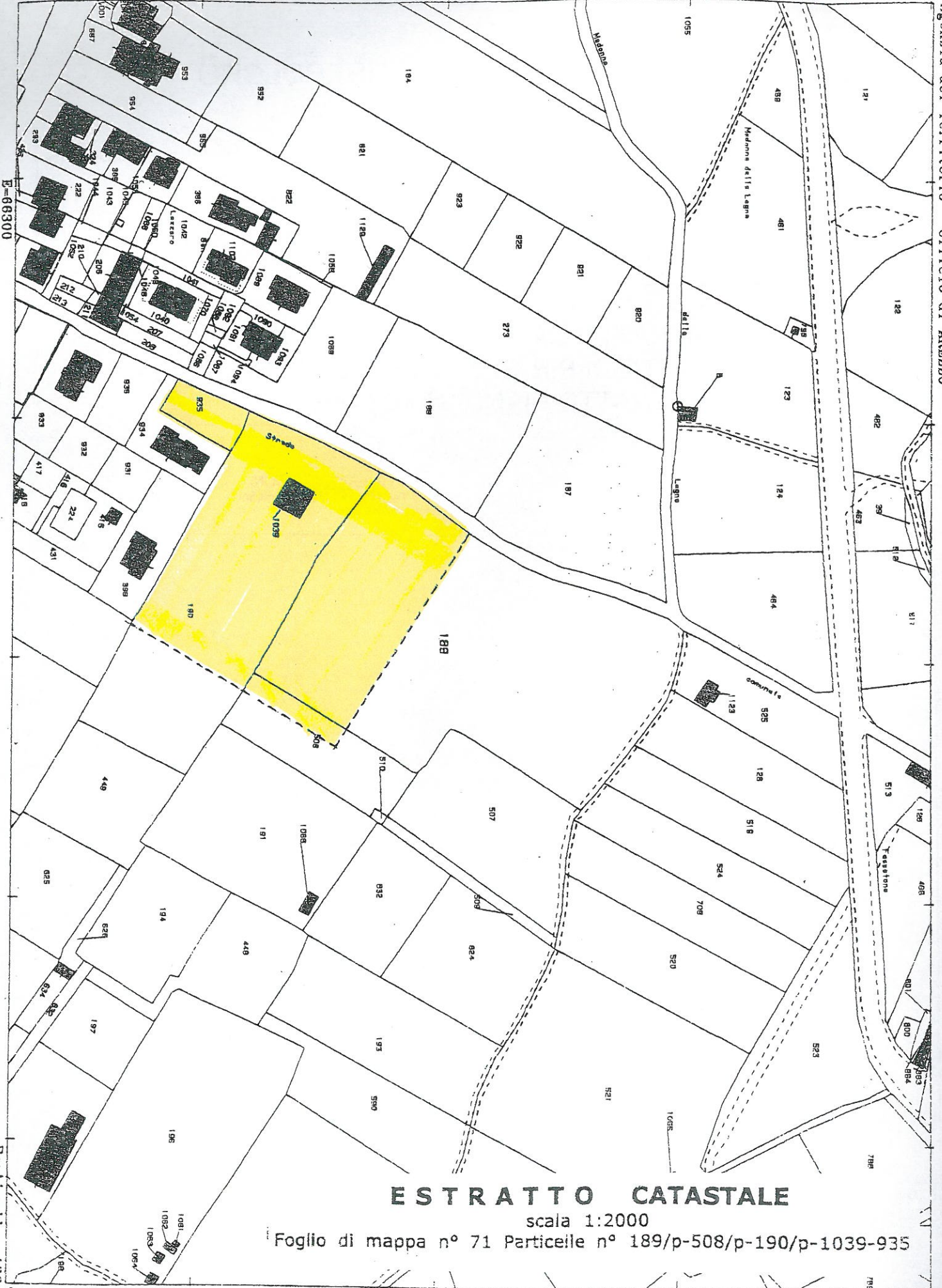

ESTRATTO CATASTALE

scala 1:2000

Foglio di mappa n° 71 Particelle n° 189/p-508/p-190/p-1039-935

Particella: 189

Comune: SAN SEPOLCRO
Foglio: 71

Scala originale: 1:2000
Scala disegno : 1:2000

17-Jan-2003 09:29
Estratto a. 508043



F 0 9 1 1 0

