

TAVOLA:

**15**

UBICAZIONE:

**COMUNE DI SANSEPOLCRO**  
**Località "San Lazzaro"**

OGGETTO:

**PIANO DI LOTTIZZAZIONE**  
**"Madonna della Legna"**

TITOLO TAVOLA:

**RENDERING**

COMMITTENTI:

**ZAZZI RENATA, GUSTINELLI VERA,  
BROCCHI ALESSANDRO E BROCCHI LORENZO**

PROGETTISTA:

**ARCH. FEDERICO ROMOLINI**  
**Studio Tecnico Associato Romolini**

DATA:

**18.01.2011**

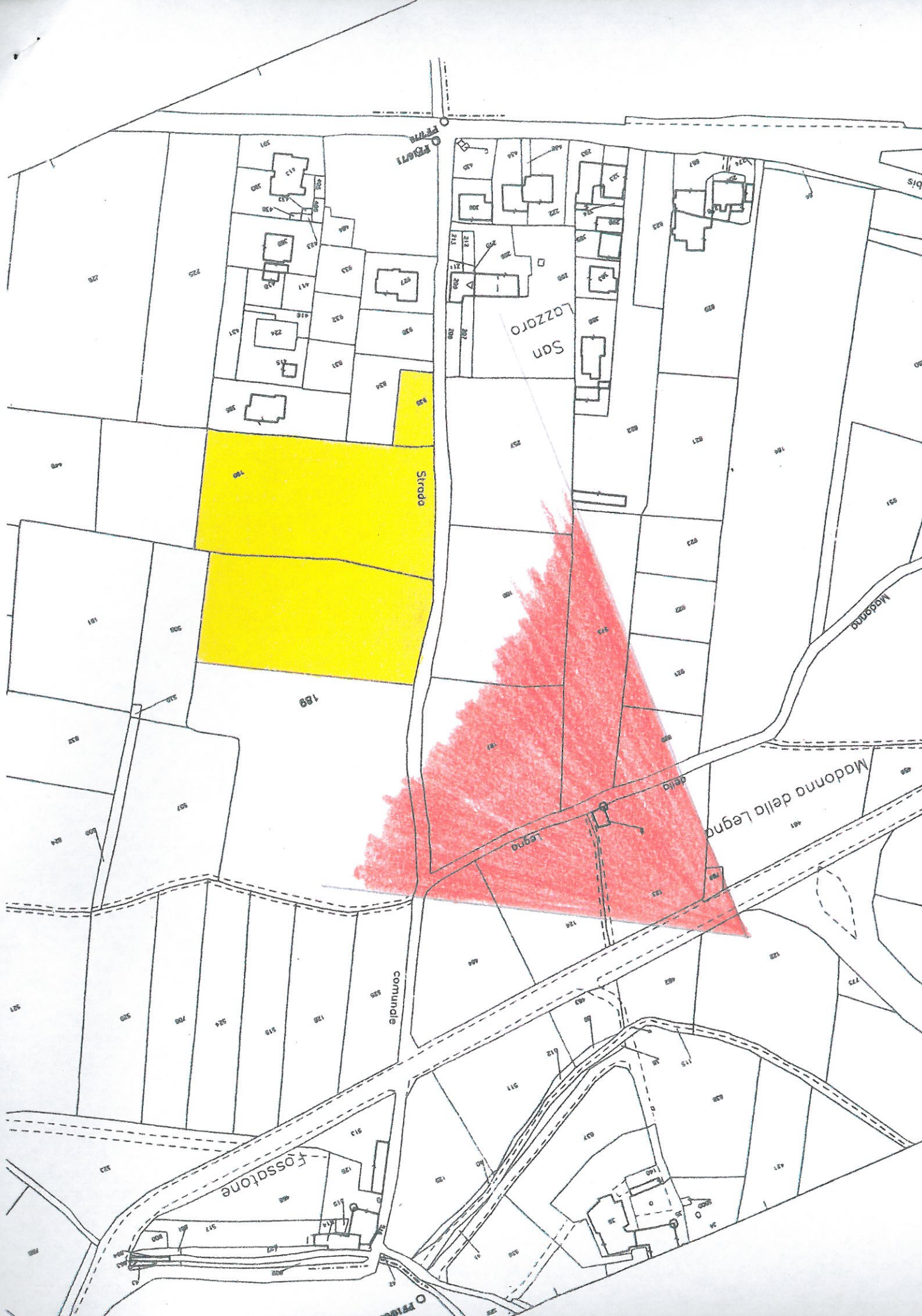

O FERRA

SON  
LOZZATO

Sirodo

Madonna della Legna

Comunale

Fossatone

O FERRA







