

SISTEMI INFRASTRUTTURALI Rete acquedottistica e fognaria

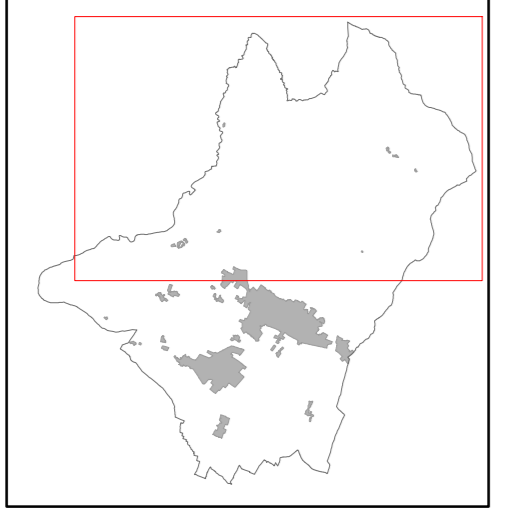

Quadrante nord

Marzo 2016
Adozione D.C.C. n. 62 del 31.05.2014
Approvazione primo stralcio D.C.C. n. 41 del 01.04.2015
APPROVAZIONE SECONDO STRALCIO

	COMUNE DI SANSEPOLCRO Provincia di Arezzo	GRUPPO DI PROGETTO ESTERNO
SINDACO Prof. ssa Daniela Frullani	PROGETTISTA Prof. Arch. Gianfranco Gorelli	
ASSESSORE ALL'URBANISTICA Prof. ssa Daniela Frullani	CO - PROGETTISTI Arch. Serena Barlacchi Arch. Michela Chilli Arch. Silvio Cusumano	
RESPONSABILE DEL PROCEDIMENTO Ing. Remo Veneziani	VALUTAZIONE AMBIENTALE STRATEGICA Arch. Michela Chilli	
GARANTE DELLA COMUNICAZIONE E RESPONSABILE UFFICIO DI PIANO Arch. Mario Lucio Sogli	ASPETTI GIURIDICI Avv. Enrico Amante	
UFFICIO DI PIANO E COLLABORAZIONE AL PROGETTO Arch. Mario Calabresi Arch. Mario Lucio Sogli	INDAGINI DI FATTIBILITA' GEOLOGICA, IDRAULICA E SISMICA MICROZONAZIONE SISMICA PROGEO associati	
COLLABORATRICE DELL'UFFICIO DI PIANO PER INDAGINI SUL F.E.E. arch. Silvia Alberici Alberici	STUDI IDRAULICI Ing. Marco Benini	

LEGENDA

	Sorgenti
	Area di tutela dalle sorgenti
	Pozzi
	Area di tutela dai pozzi
	Conduttura principale dell'acquedotto
	Area servita dall'acquedotto
	Conduttura di previsione
	Rete acquedottistica integrata
	Impianti di depurazione esistente
	Conduttura principale delle fognature
	Area servita dalla rete fognaria
	Area di trasformazione e riqualificazione TR, TRp e RQ
	Confine comunale

