

QUADRO CONOSCITIVO

Centro storico

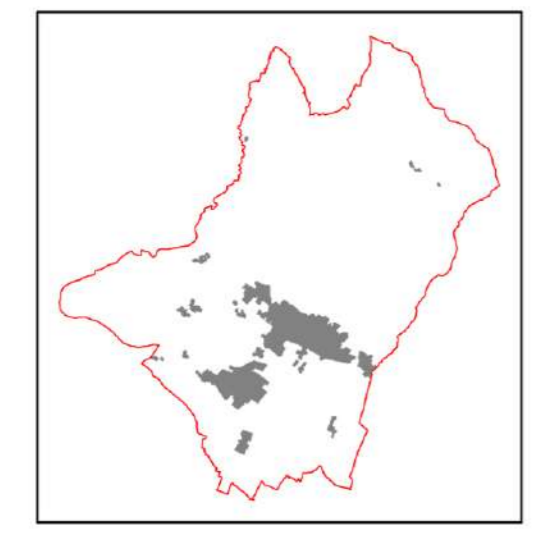

Marzo 2016
Adozione D.C.C. n.62 del 31.05.2014
Approvazione primo stralcio
D.C.C. n.41 del 01.04.2015
APPROVAZIONE SECONDO STRALCIO

ELABORATO 02
SCALA 1:1.000

COMUNE DI SANSEPOLCRO
Provincia di Arezzo

SINDACO Prof. ssa Daniela Frullani	GRUPPO DI PROGETTO PROGETTISTA Prof. Arch. Gianfranco Gorelli
ASSESSORE ALL'URBANISTICA Prof. ssa Daniela Frullani	CO - PROGETTISTI Arch. Serena Barlacchi Arch. Michela Chiti Arch. Silvia Cusmano
RESPONSABILE DEL PROCEDIMENTO Ing. Remo Veneziani	VALUTAZIONE AMBIENTALE STRATEGICA Arch. Michela Chiti
GARANTE DELLA COMUNICAZIONE E RESPONSABILE UFFICIO DI PIANO Arch. Maria Luisa Sagli	ASPETTI GIURIDICI Avv. Enrico Amante
UFFICIO DI PIANO Arch. Ilaria Calabresi Arch. Maria Luisa Sagli	INDAGINI DI FATTIBILITA' GEOLOGICA, IDRAULICA E SISMICA, MICROZONAZIONE SISMICA PROGEO associati
	STUDI IDRAULICI Ing. Marco Benini

