

COMUNE DI SANSEPOLCRO

Provincia di Arezzo

SINDACO

Prof. sso Daniela Frattoni

ASSESSORE ALL'URBANISTICA

Prof. sso Daniela Frattoni

RESPONSABILE DEL PROCEDIMENTO

Ing. Remo Veneziani

GARANTE DELLA COMUNICAZIONE E RESPONSABILE UFFICIO DI PIANO

Arch. Mario Luisa Sogli

UFFICIO DI PIANO E COLLABORAZIONE AL PROGETTO

Arch. Italo Calabresi

Arch. Mario Luisa Sogli

COLLABORATRICE DELL'UFFICIO DI PIANO PER INDAGINI SUL F.E.E.

arch. Silvia Alberti Alberti

GRUPPO DI PROGETTO ESTERNO

PROGETTISTA

Prof. Arch. Gianfranco Gorelli

CO - PROGETTISTI

Arch. Sereno Barlacchi

Arch. Michele Chilli

Arch. Silvia Cusmano

VALUTAZIONE AMBIENTALE STRATEGICA

Arch. Michele Chilli

ASPETTI GIURIDICI

Avv. Enrico Amante

INDAGINI DI FATTIBILITA' GEOLOGICA, IDRAULICA E SISMICA

MICROLOCALIZZAZIONE SISMICA

PROGETTO ASSOCIATI

STUDI IDRAULICI

Ing. Marco Bentini

Territorio urbanizzato	
Tessuto antico	Area di tutela paesistica
Tessuti storici minori e pertinenze di edifici rurali storici	Area di tutela paesistica degli edifici specialistici antichi
Tessuti postbellici	Area di tutela paesistica della ville
Tessuti unitari in tessuti postbellici	Area di tutela paesistica degli aggregati di maggior valore architettonico-paesistico
Tessuti consolidati	Area di tutela paesistica degli aggregati di minor valore architettonico-paesistico
Tessuti residenziali di completamento	Area di tutela paesistica della struttura urbana
Tessuti unitari	
Tessuti di margine	
Lotti interstiziali e di completamento dei margini	
Tessuti produttivi	D1.1 Comparto di attuazione unitaria
Tessuti produttivi e commerciali di completamento	
Verde privato vincolato	
Area ferroviaria	
Distributore carburanti	
Sede stradale	Sede stradale di progetto
Grandi e medie strutture di vendita	
Centro storico	
Piano attuativo convenzionato o progetto unitario convenzionato	
Ambiti di riqualificazione insediativa	
Ambito di riqualificazione della sezione stradale	
Perimetro di centro abitato	
Area standardi ex DM 1444/88	
V Verde pubblico	VP Verde pubblico di progetto
AI Attrezzature di interesse comune	Parco fluviale del Tevere
P Parcheggio pubblico	PP Parcheggio pubblico di progetto
I Istruzione	
Area spazzatura cani	
Ambiti soggetti a trasformazione	
TR Area di trasformazione	
TRP Area di trasformazione a destinazione produttiva	
RQ Area di riqualificazione	
Piano intercomunale di protezione civile	
Area di emergenza per la popolazione in caso di terremoto	
Mobilità ciclopedonale	
Piste ciclabili esistenti	Sentiero Franceseano della Pace
di progetto su viabilità esistente	Area di sosta del Sentiero Franceseano della Pace
di progetto su sede propria	Sentieri escursionistici CAI
Nodi della rete ciclabile	Percorso pedonale delle mura
Antico tracciato ferroviario Arezzo - Sansepolcro	
Territorio rurale di cui agli elaborati 03N e 03S	

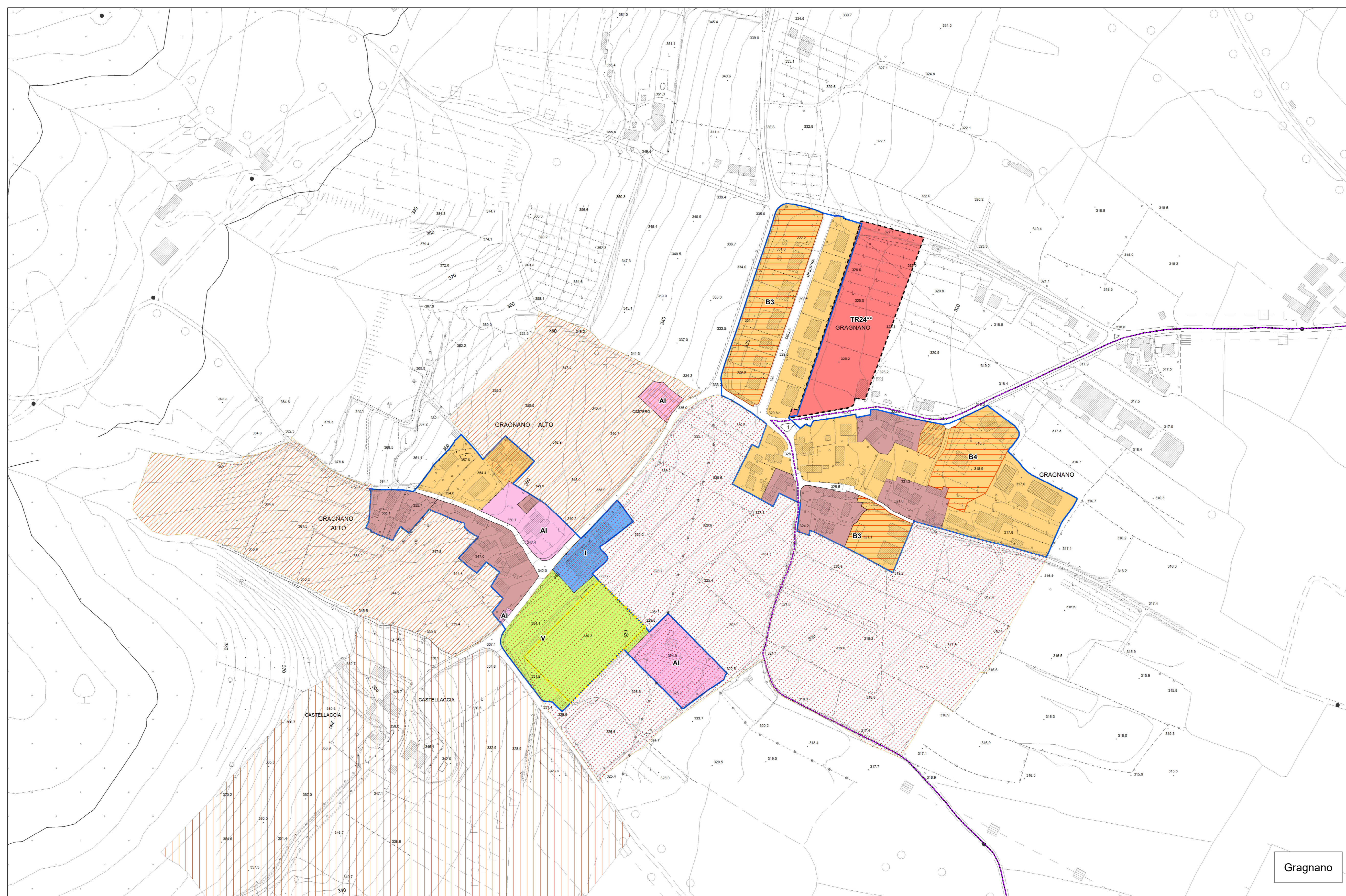

Gragnano

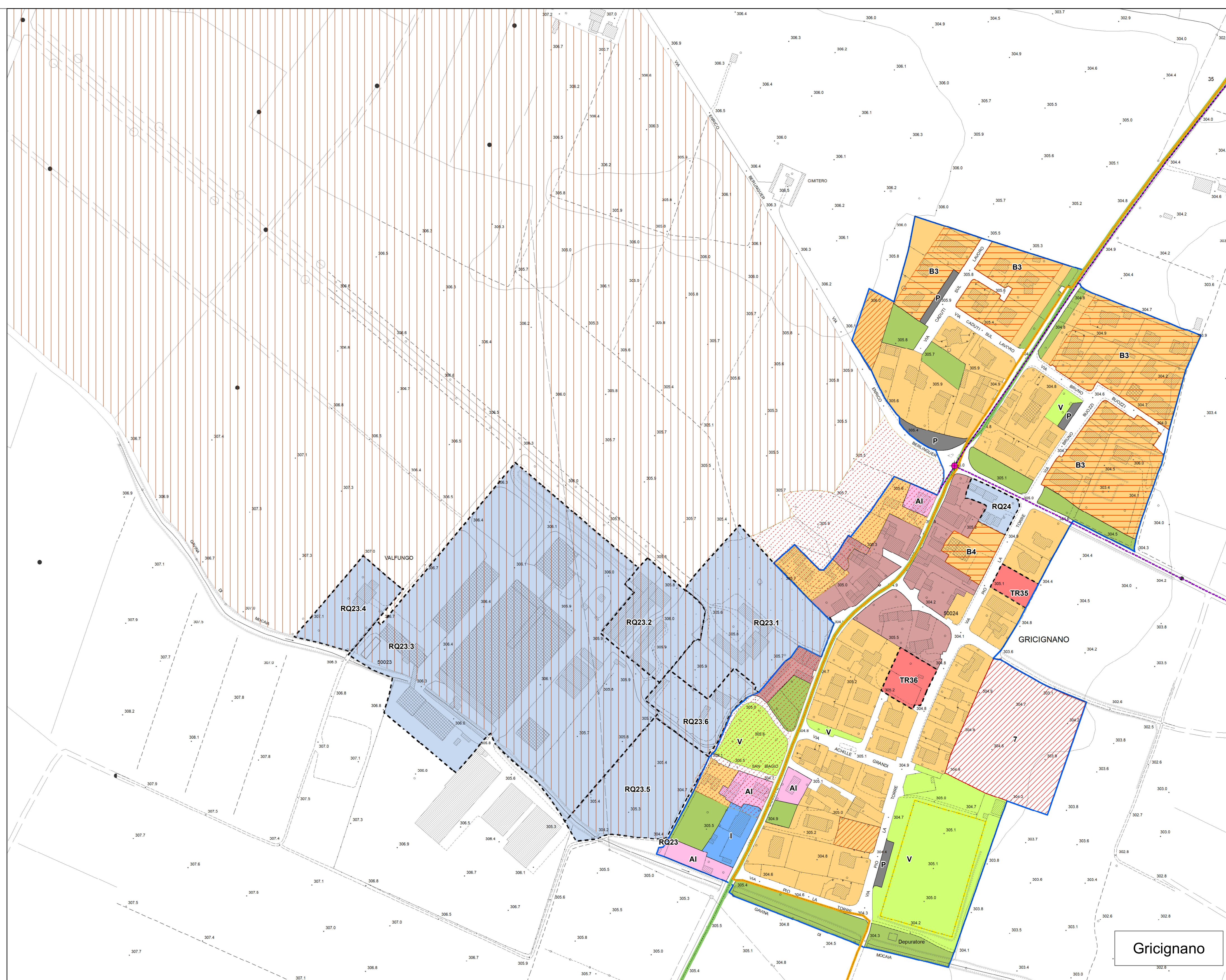

Gricignano

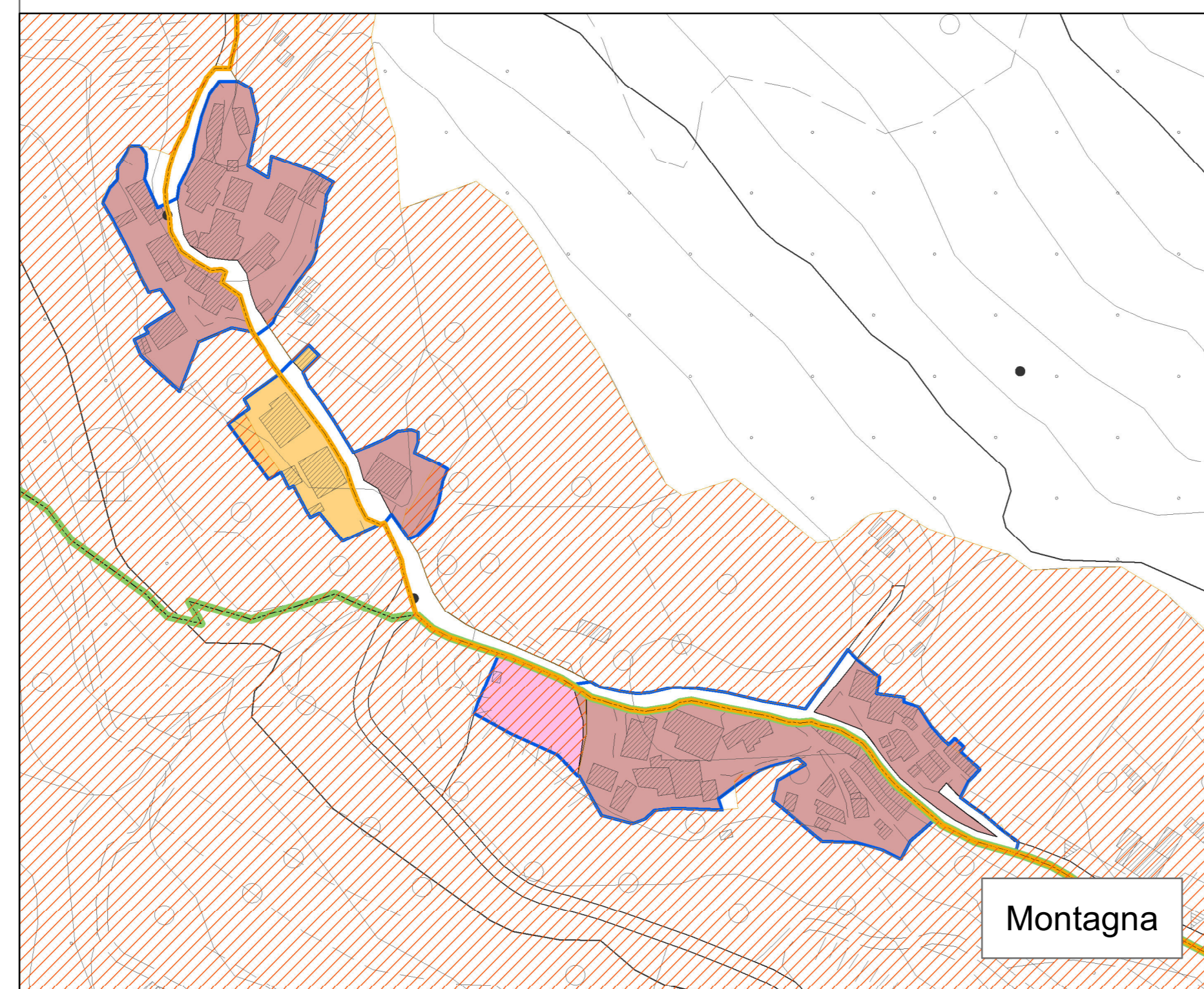

Montagna

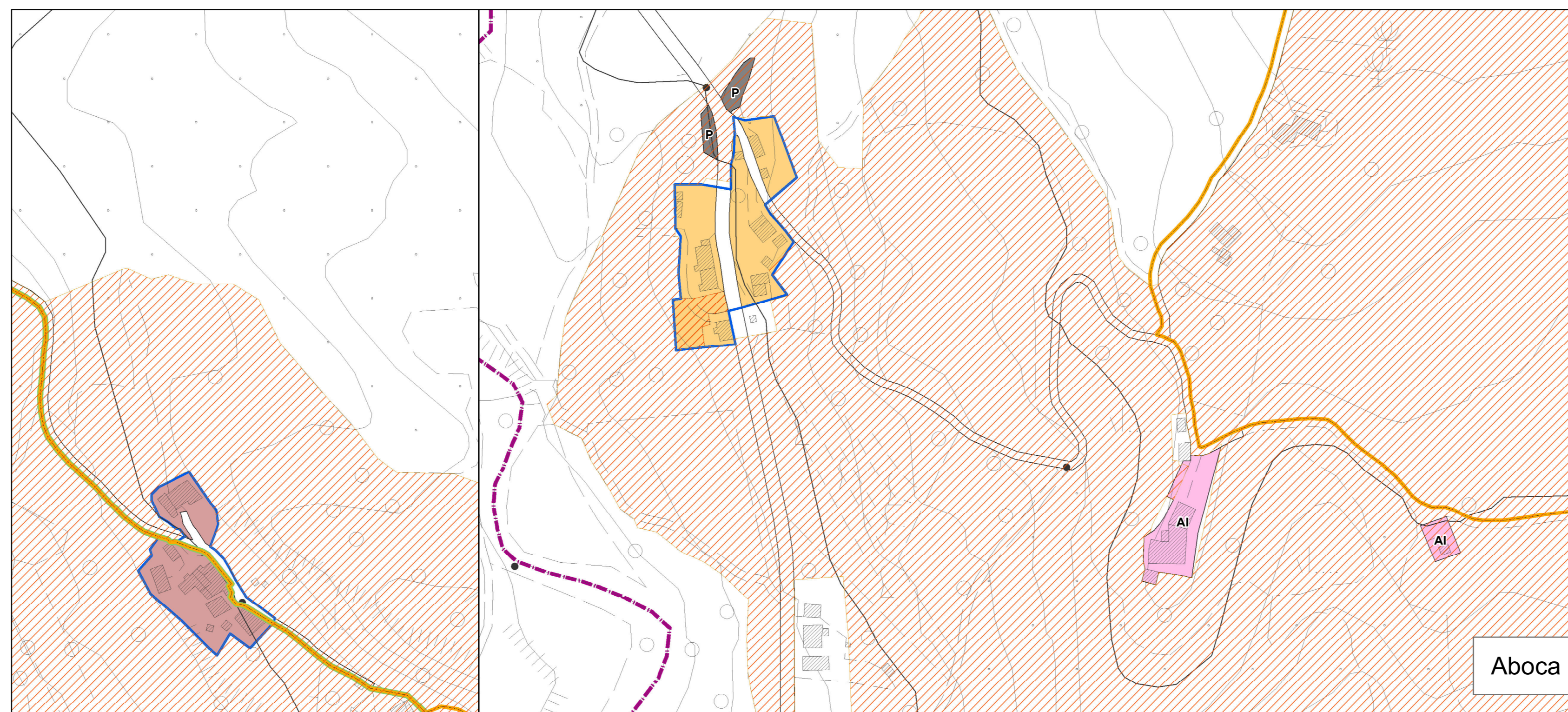

Aboca

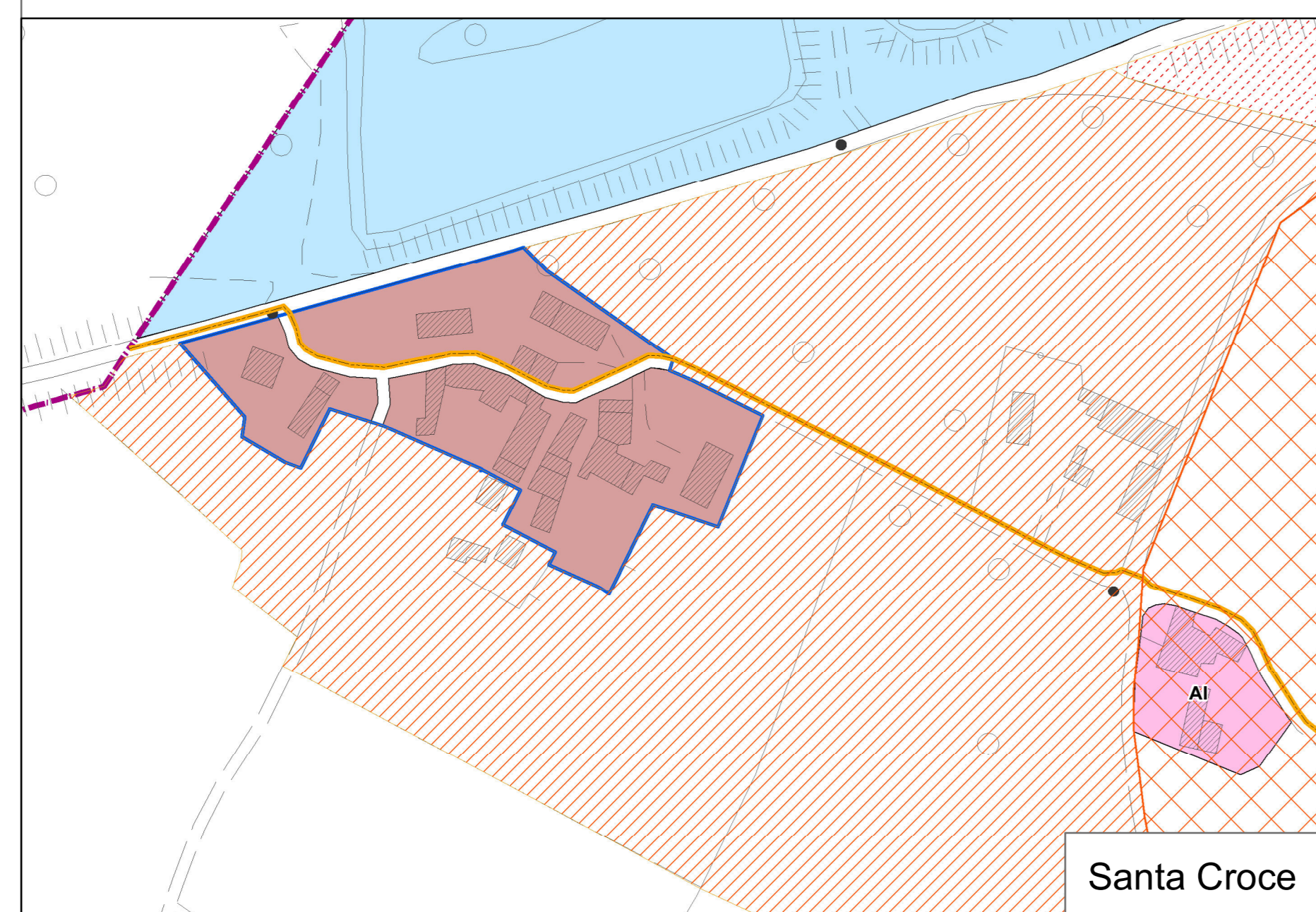

Santa Croce

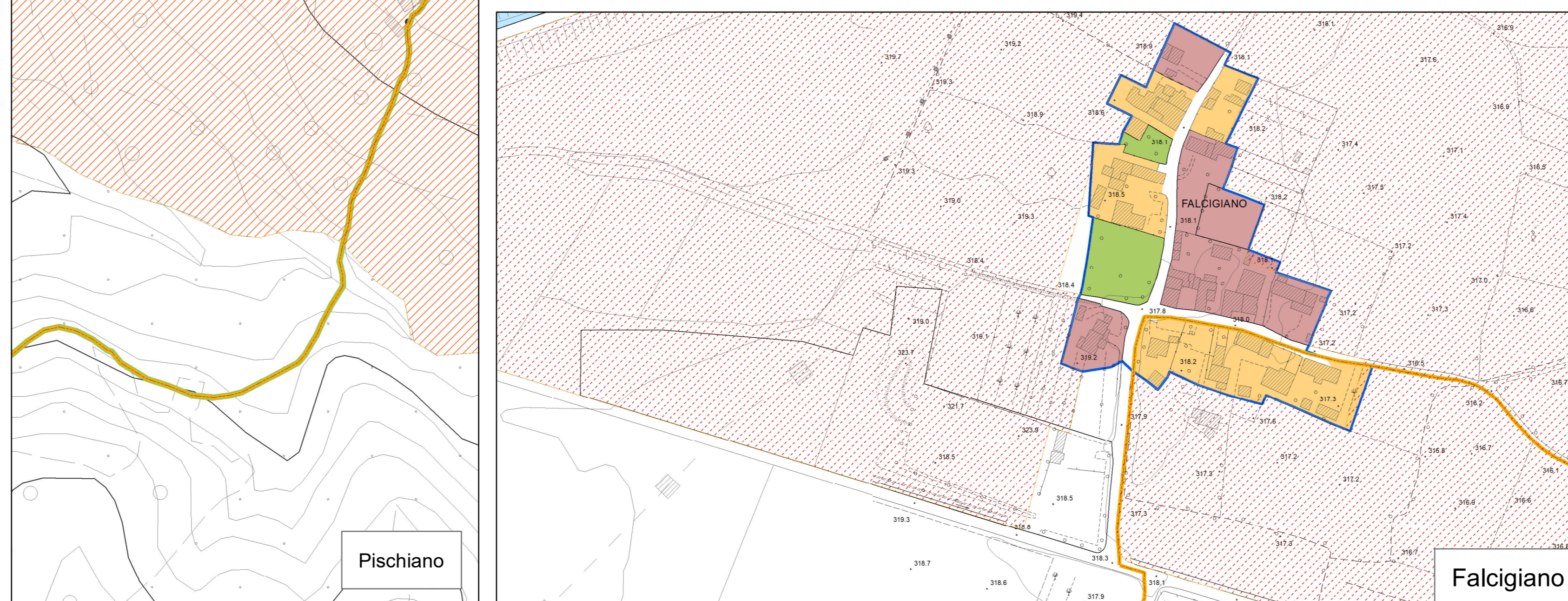

Falcigiano

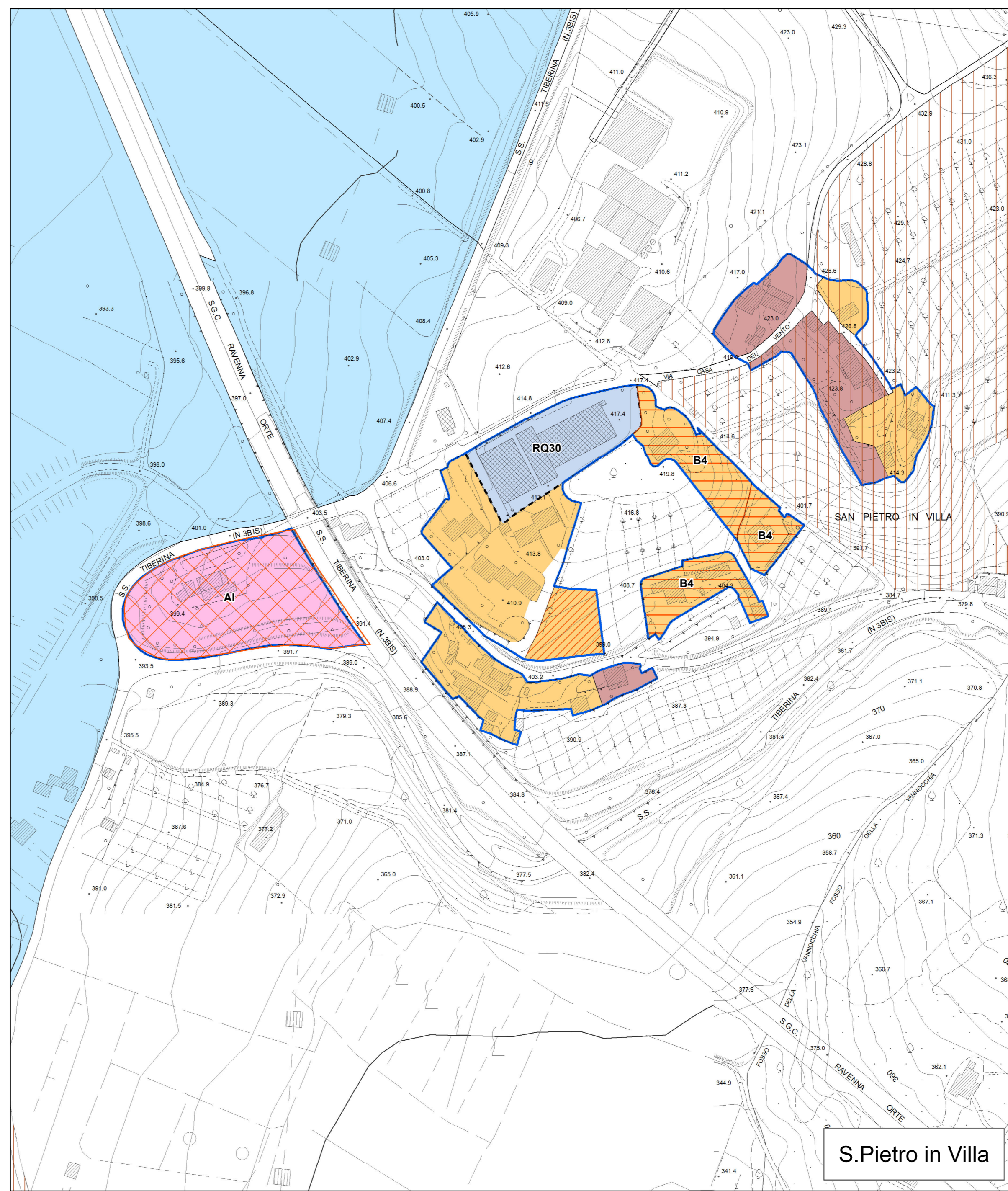

S. Pietro in Villa

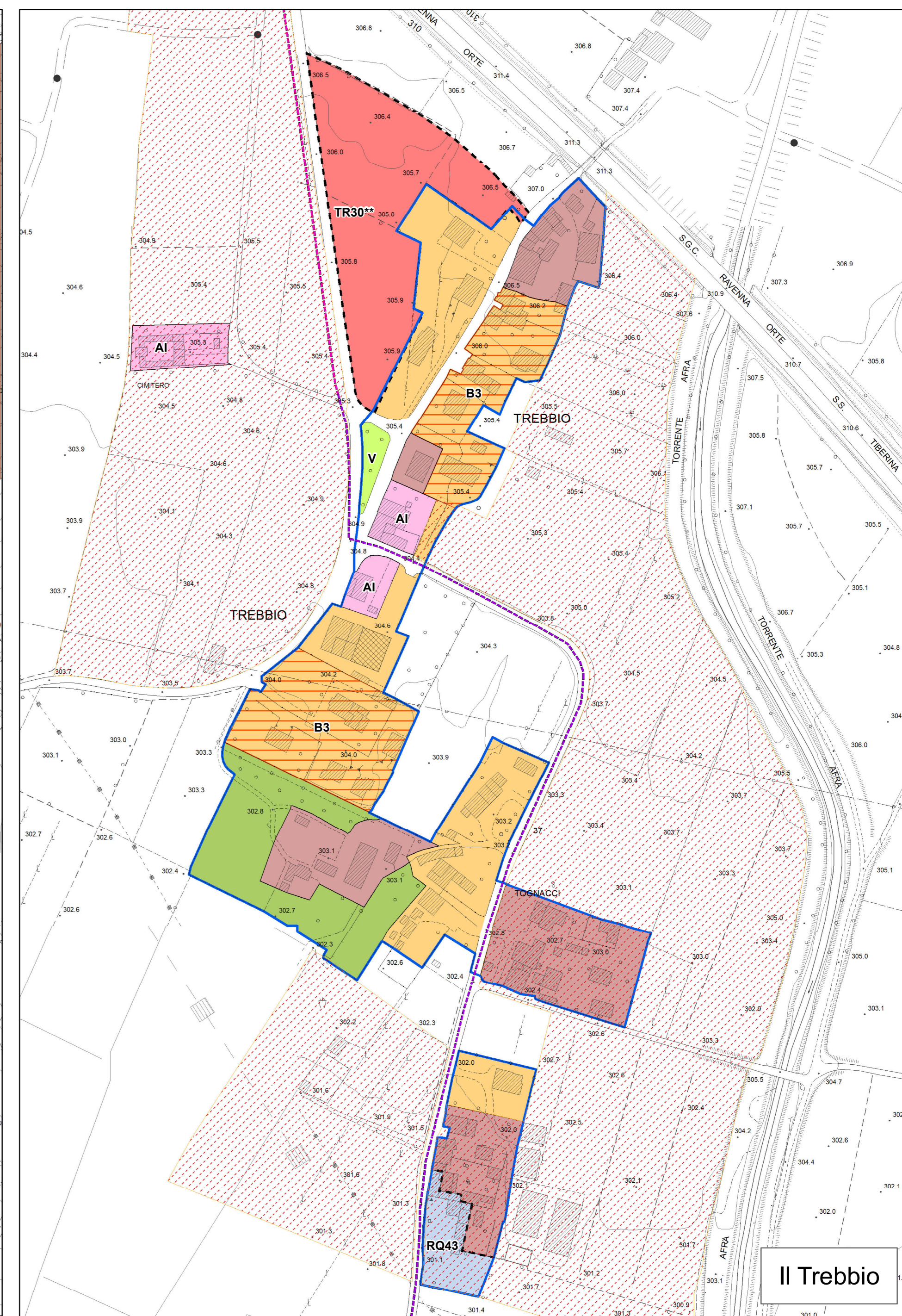

Il Trebbio