Regolamento Urbanistico

L.R.T. 1/2005, art.55 - L.R.T. 65/2014, art. 231

PERIMETRI DELLE AREE INTERESSATE DA VARIANTI CARTOGRAFICHE APPROVATE DAL 13/07/2016 AL 31/12/2022

Aggiornamento a cura di: arch. Maria Luisa Sogli

SCALA 1:4.500

COMUNE DI SANSEPOLCRO
Provincia di Arezzo

SINDACO
Prof. ssa Daniela Frullani

ASSESSORE ALL'URBANISTICA
Prof. ssa Daniela Frullani

RESPONSABILE DEL PROCEDIMENTO
Ing.Remo Venezioni

GARANTE DELLA COMUNICAZIONE E RESPONSABILE UFFICIO DI PIANO
Arch. Maria Luisa Sogli

UFFICIO DI PIANO E COLLABORAZIONE AL PROGETTO
Arch. Ilaria Calabresi
Arch. Maria Luisa Sogli

COLLABORATRICE DELL'UFFICIO DI PIANO PER INDAGINI SUL P.E.E.:
arch. Silvia Alberti Alberti

GRUPPO DI PROGETTO ESTERNO

PROGETTISTA
Prof. Arch. Gianfranco Gorelli

CO - PROGETTISTI
Arch. Serena Baldacchi
Arch. Michele Chiti
Arch. Silvia Cusmano

VALUTAZIONE AMBIENTALE STRATEGICA
Arch. Michele Chiti

ASPETTI GIURIDICI
Avv. Enrico Amorile

INDAGINI DI FATTIBILITA' GEOLOGICA, IDRAULICA E SISMICA, MICROZONAZIONE SISMICA
PROGEO associati

STUDI IDRAULICI
Ing. Marco Benini

Legenda

VAR n.xx — Perimetri delle aree interessate da Variante cartografica con relativa numeriazione

Centri abitati
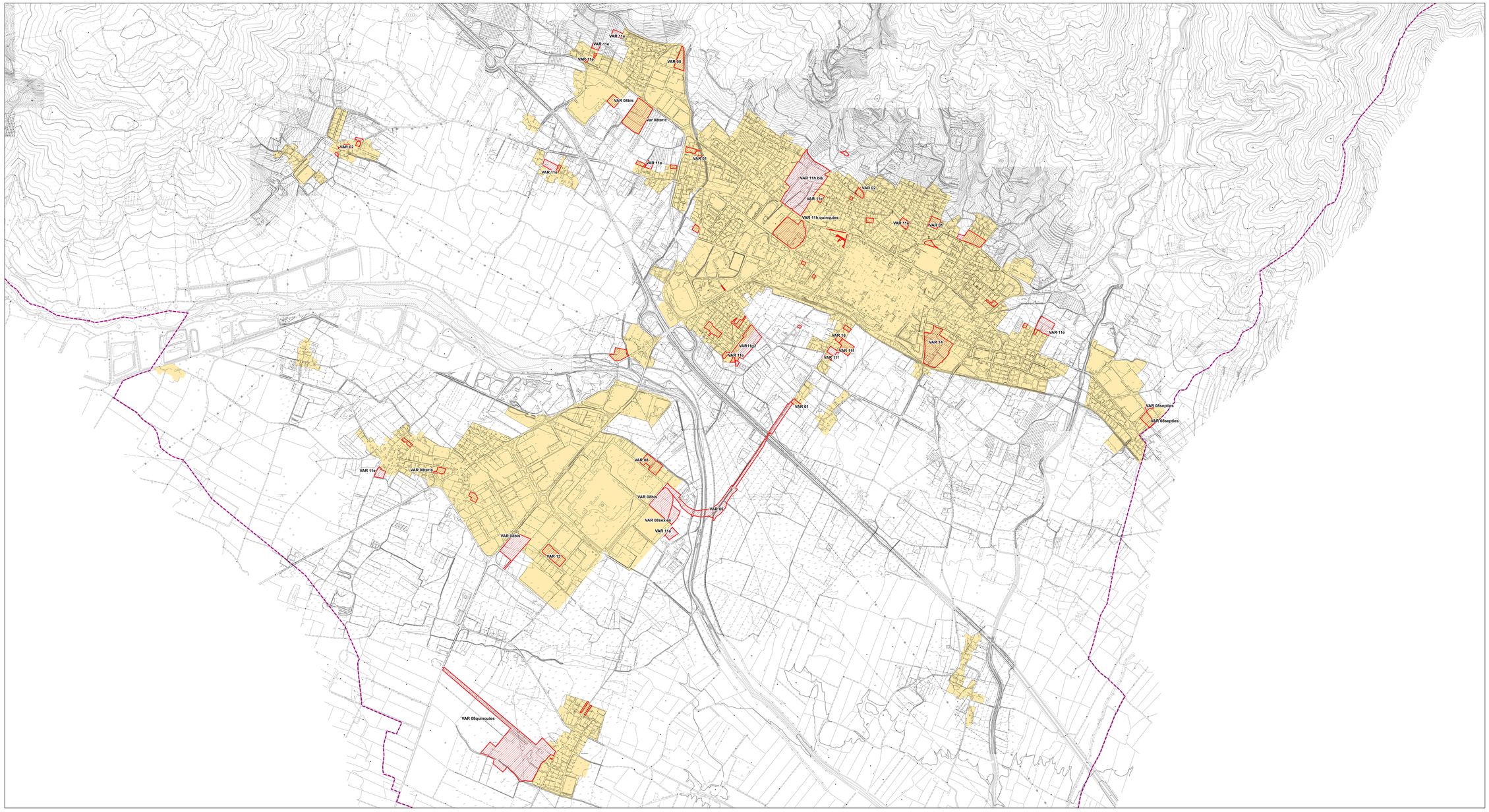
Confine comunale