

Recupero funzionale e restauro PALAZZO COLLACCHIONI - Sansepolcro interventi strutturali - Manufatto in ferro a corredo del giardino

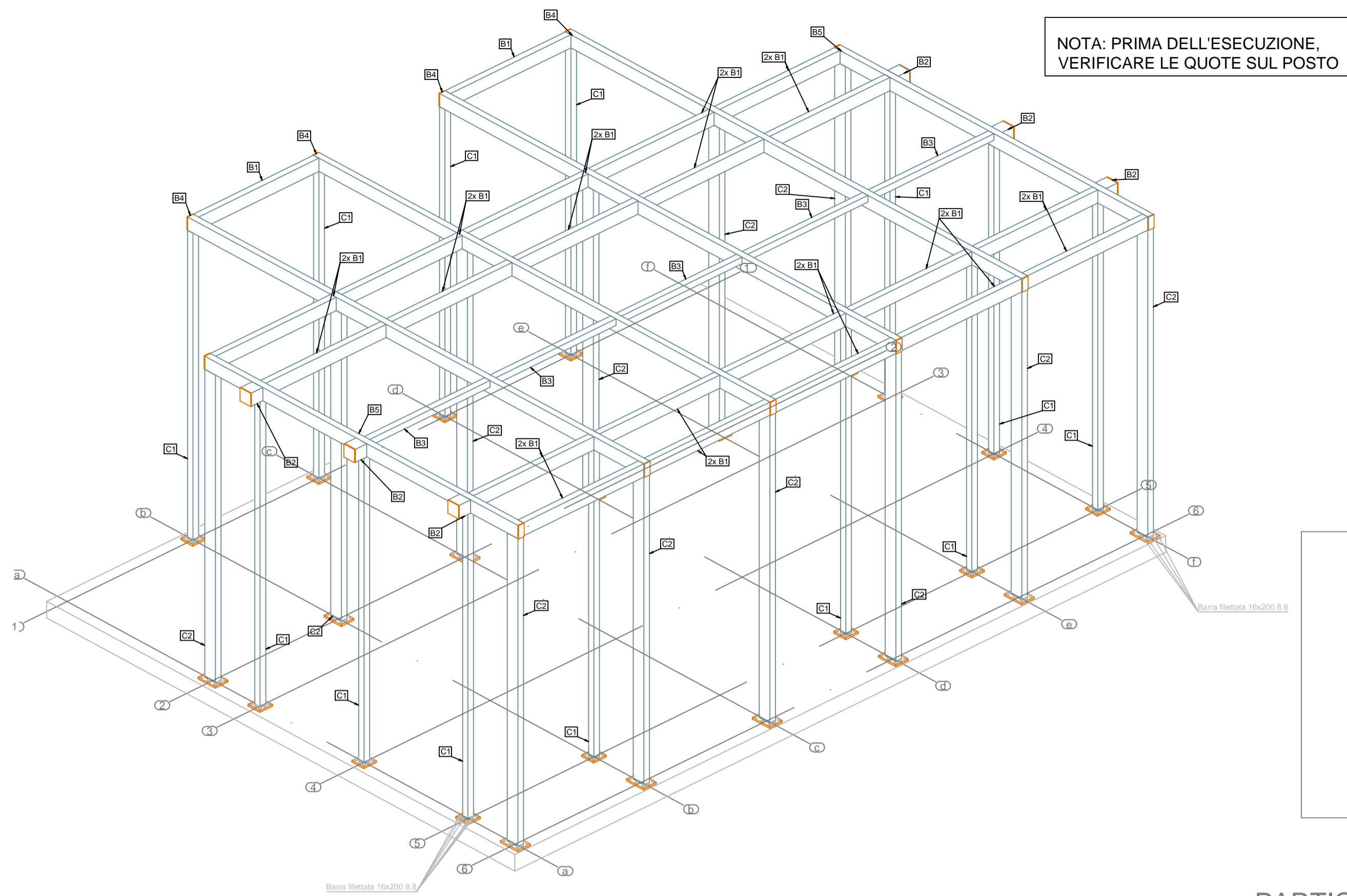

NOTA: PRIMA DELL'ESECUZIONE, VERIFICARE LE QUOTE SUL POSTO

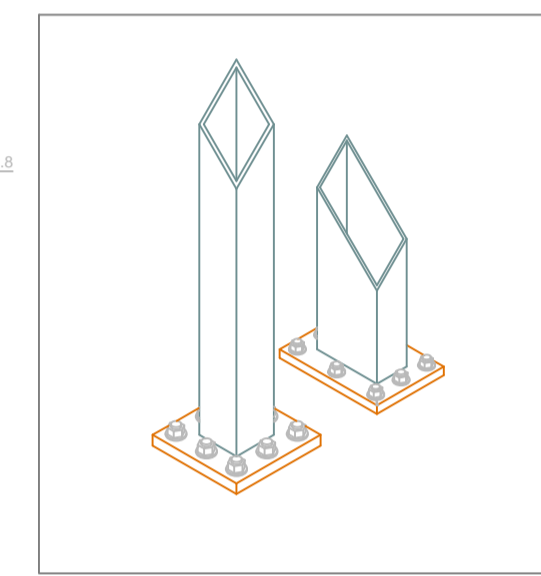

PARTICOLARI AGGANCIO COLONNE

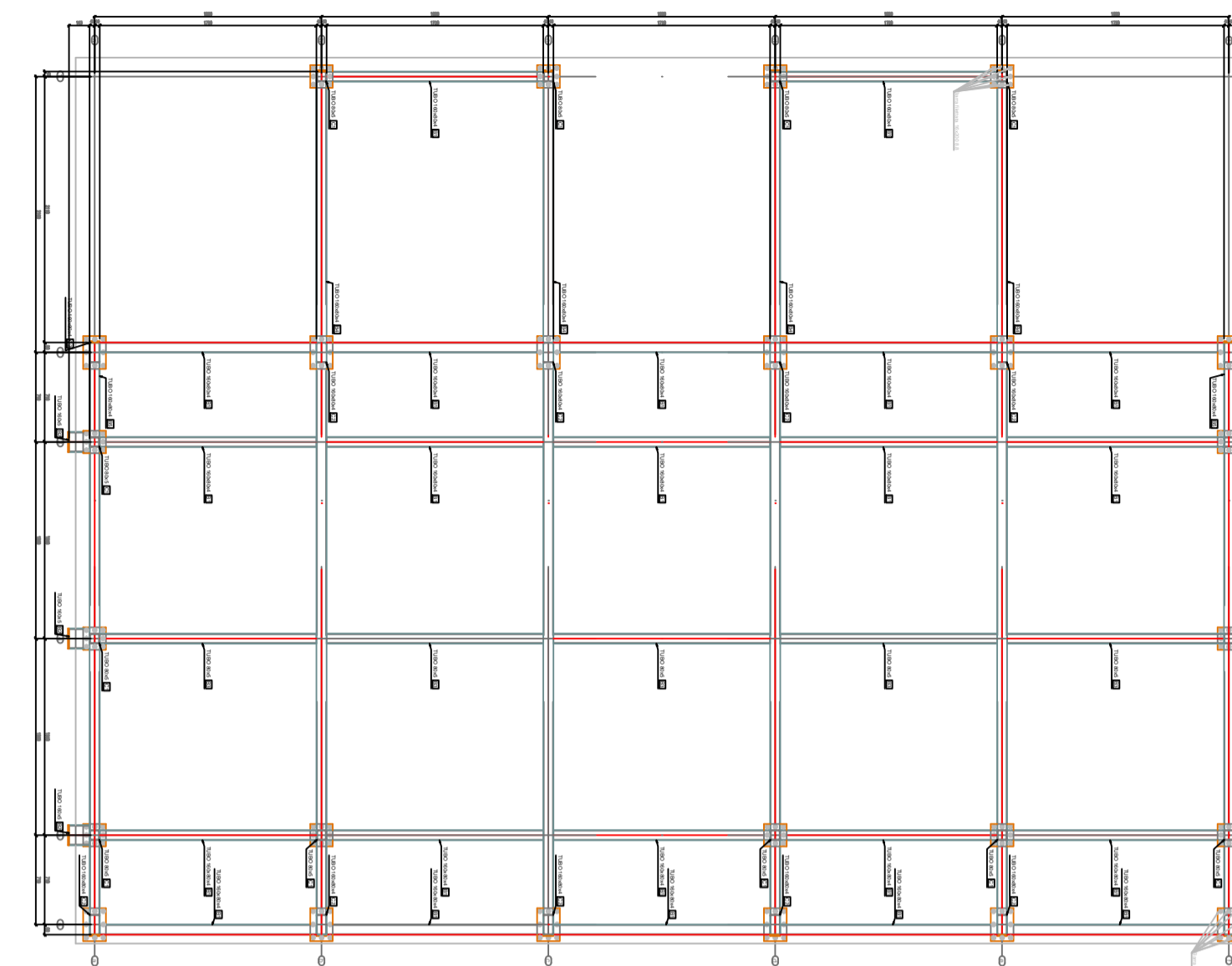

PIANTA COPERTURA METALLICA

ASSONOMETRIA STRUTTURA METALLICA

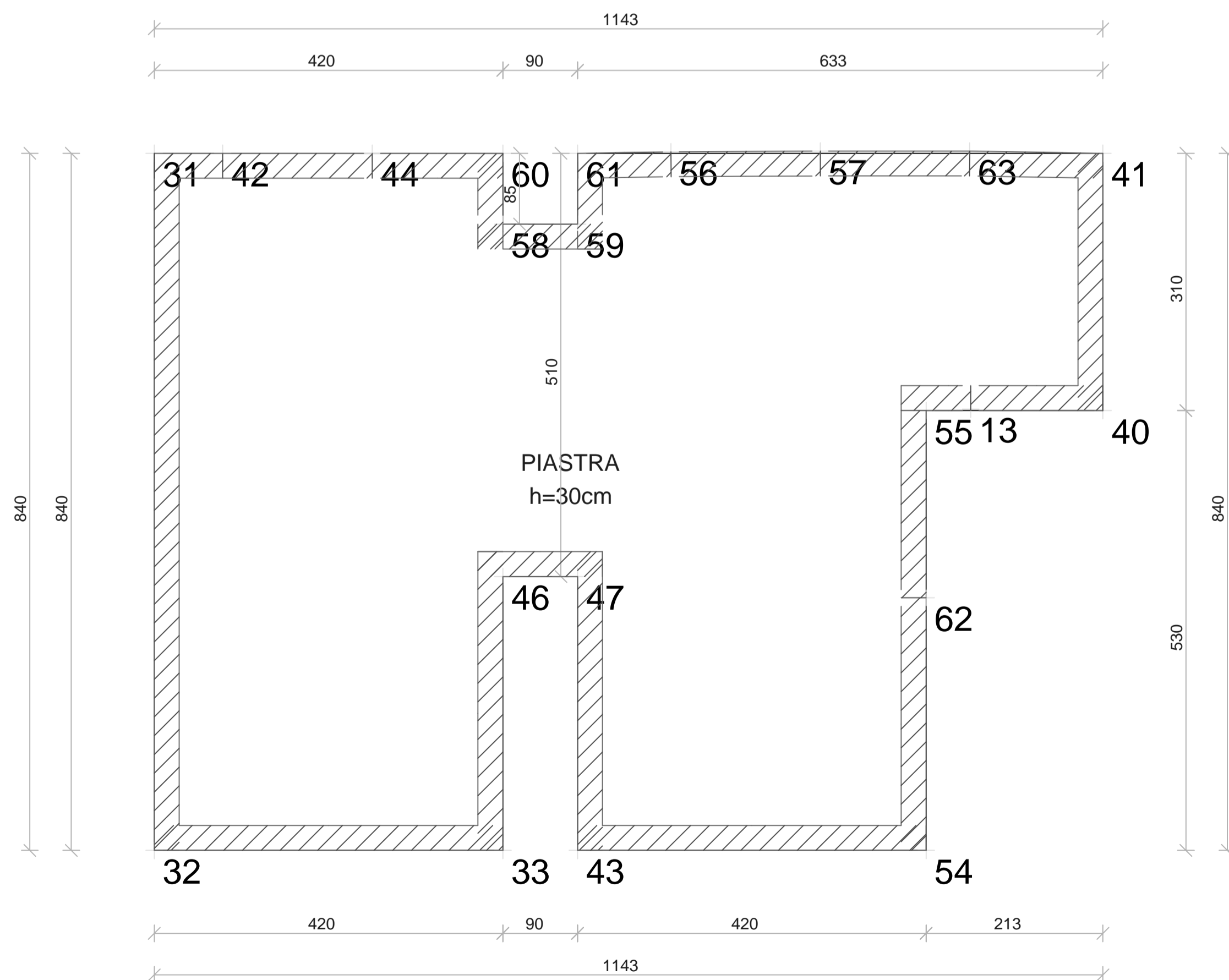

PIANTA IMPALCATO QUOTA m: 0.00

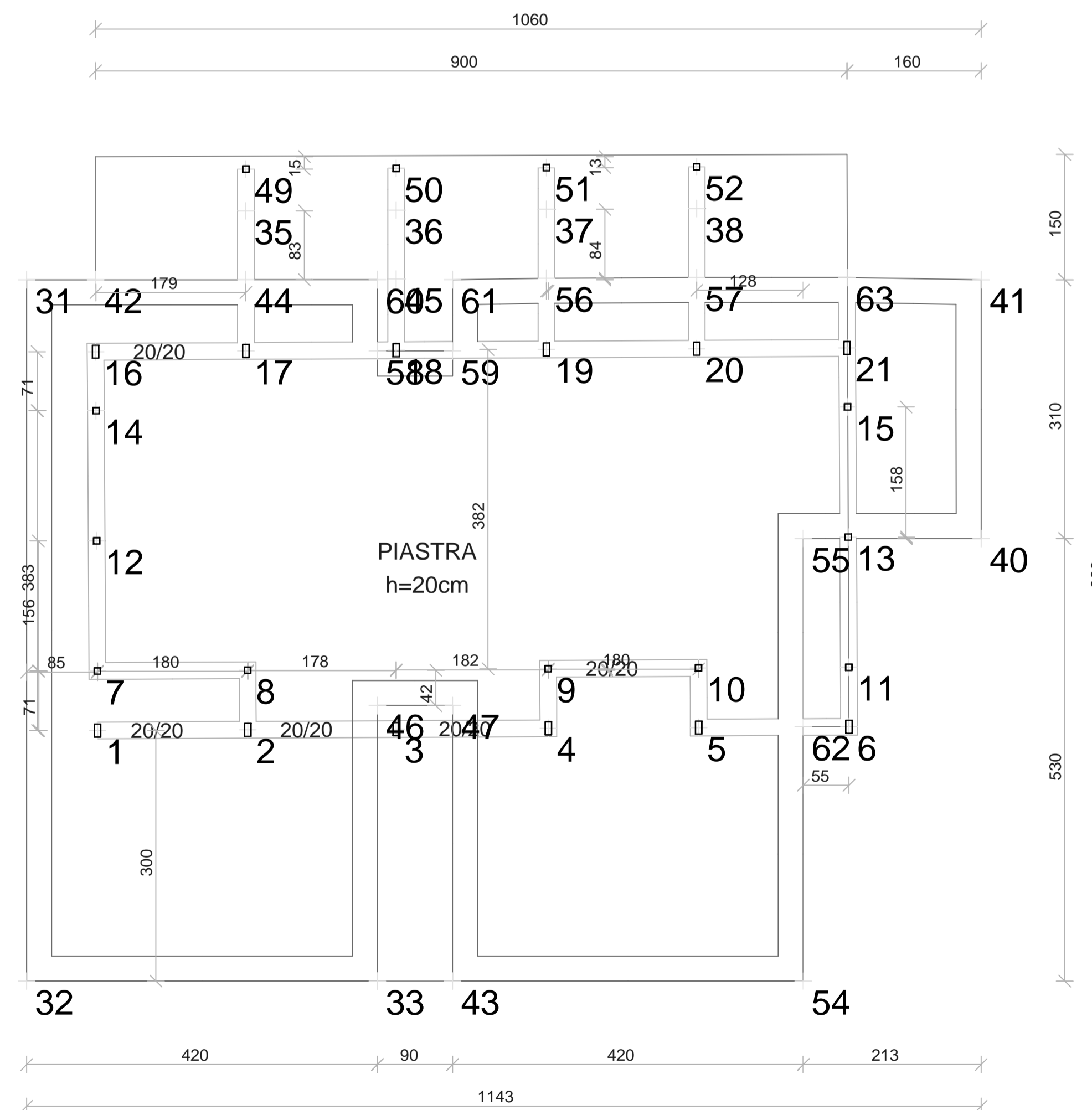

PIANTA IMPALCATO QUOTA m: 3.40

ASSONOMETRIA

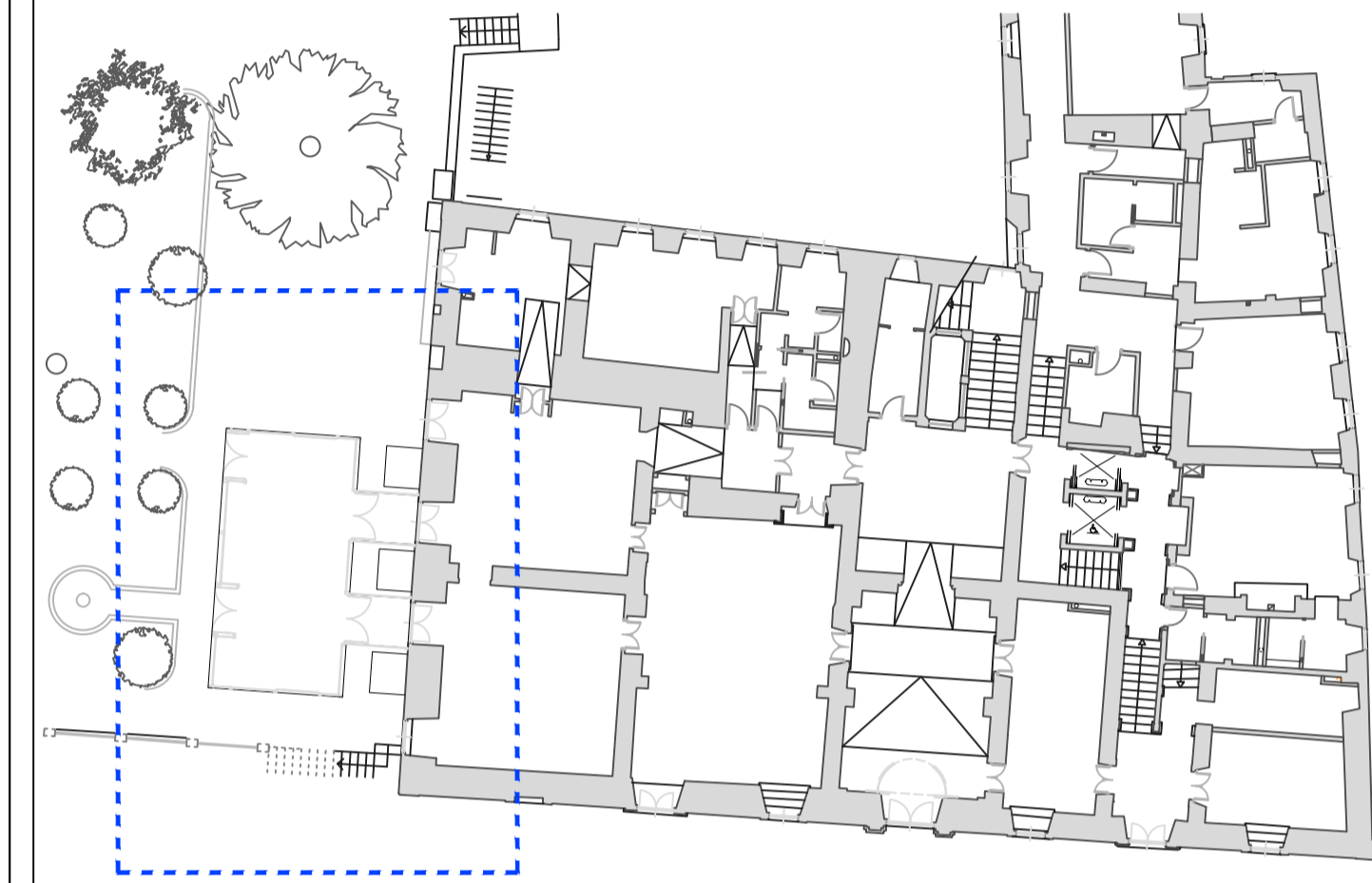
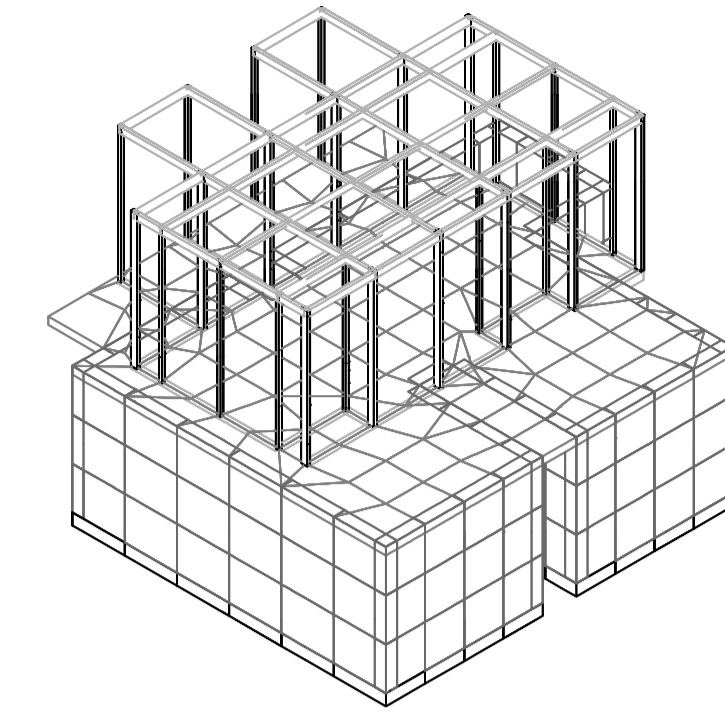

COMUNE DI SANSEPOLCRO
PROVINCIA DI AREZZO

PALAZZO COLLACCHIONI
Piano-progetto unitario di consolidamento
restauro e recupero funzionale

PROGETTAZIONE E DIREZIONE LAVORI

COORDINATORE GENERALE DEL PIANO
Dot. Ing. Eugenio BRUSCHI

RESPONSABILE GRUPPO DI PROGETTAZIONE
Dot. Arch. Franco BULGHERINI

RESPONSABILE INDAGINE STORICO-AMBIENTALE
Dot. Arch. Luigi CALITERNA

DIRETTORE DEI LAVORI
Dot. Arch. Francesco PETRANGELI PAPINI

PROGETTO ARCHITETTONICO

pp
Via Circonvallazione 12 - 05100 Sansepolcro
Tel. 057842210 Fax. 057840444
E-mail: ing.ottavio.valcellini@gmail.com

RESPONSABILE PROGETTO E D.O.
Dot. Arch. Franco BULGHERINI

RESPONSABILE PROGETTO
Dot. Arch. Francesco PETRANGELI PAPINI

RESPONSABILE GRUPPO DI LAVORO
Dot. Arch. Marco CADEMARTORI
Dot. Arch. Paolo CADEMARTORI
Dot. Arch. Giacomo POLIA

GRUPPO DI LAVORO
Dot. Arch. Pierluigi BELLINI
Dot. Arch. Paolo CADEMARTORI
Elio DI FILIPPO

PROGETTO STRUTTURALE

mv
Piazza Che Guevara 2 - 05010 Città di Castello
Tel. 075/8520551 - 335/6071332
E-mail: ing.ottavio.valcellini@gmail.com

RESPONSABILE PROGETTO E D.O.
Dot. Ing. Ottavio VALCELLINI

GRUPPO DI LAVORO
Dot. Ing. Lorenzo VALCELLINI
Geologo Riccardo ANCILLOTTI

PROGETTO PIANIANTISTICO

M&E
Via Giovanni da Cassia, 15 - Firenze
Tel. 055/340977 - Fax. 055/310188
E-mail: jordanista@maseif.com

RESPONSABILE PROGETTO E D.O.
Dot. Ing. Stefano MIGNANI

RESPONSABILE PREVENZIONE INCENDI
Dot. Ing. Paolo BONACCORSI

RESPONSABILE ACUSTICA
Dot. Ing. Fabio MINIATI

GRUPPO DI LAVORO
Dot. Ing. Tommaso BUGLI
Dot. Ing. Alessandro PANICHI
Dot. Ing. Francesco SGORBINI
Dot. Arch. Francesca ZORZETTO

RLIEVI
Soci. CASSET srl - Geom. Alessandro SMACCHIA

COORDINAMENTO SICUREZZA
Geom. G. Battista FRANCONI

ORIGINI E TRASFORMAZIONI DEL PALAZZO
Dot. ssa Federica AMBRUSIANO

RESTAURO STORICO ARTISTICO
Dot. ssa Stefania BERNARDINI
Dot. ssa Francesca GATTUSO
Dot. ssa Valeriana GRISO

INQUADRAMENTO URB. E CATAST.
Geom. Sergio PELLEGRINI
Geom. Riccardo ZAZZI



PROPRIETA'
PLANTA MEDICA S.r.l.
Sede legale in Citerna (PG)
Via della Libertà 37

PROGETTO DEFINITIVO

PROGETTO STRUTTURALE

ELABORATO N° **8.6.1**

TITOLO

**NUOVO CORPO
ARCHITETTONICO
MANUFATTO IN FERRO A
CORREDO DEL GIARDINO**

SCALA: **1:100**

REVISIONE: **A**

DATA: **25-06-2015**