

PROSPETTO A-A (Via S. Niccolò)

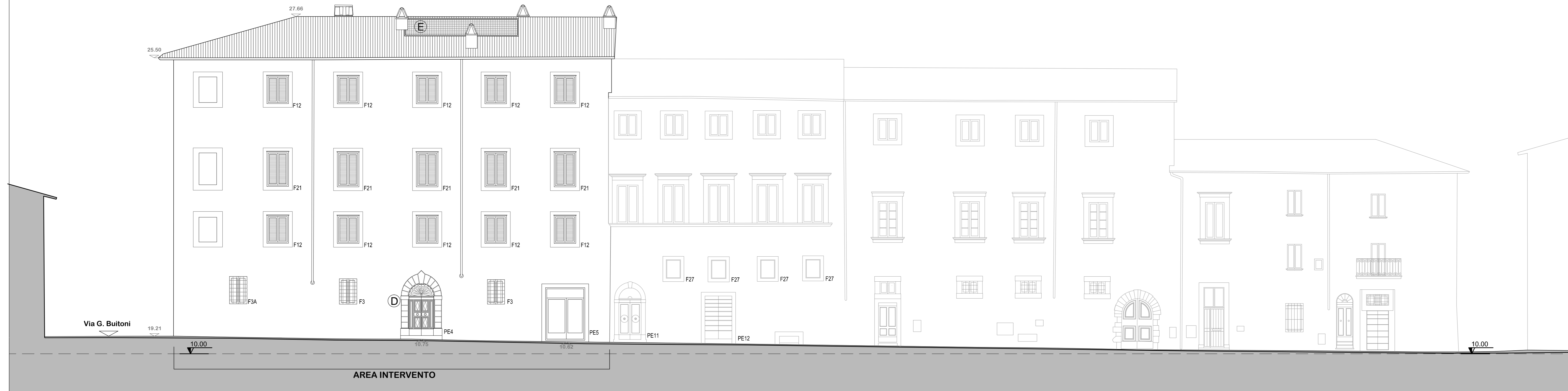

PROSPETTO B-B (Cortile interno)

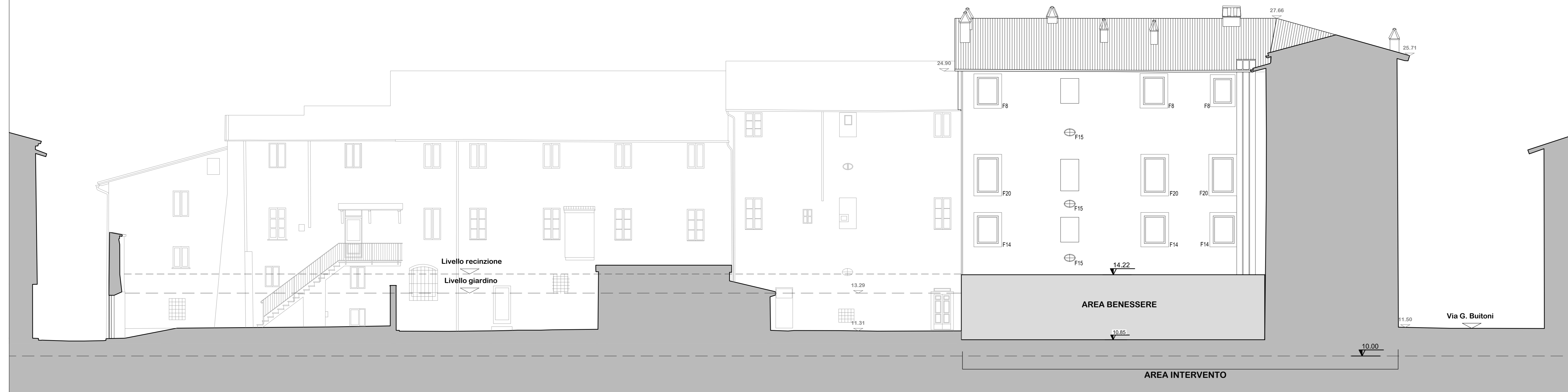

PROSPETTO F-F (Via Niccolò Aggiunti)

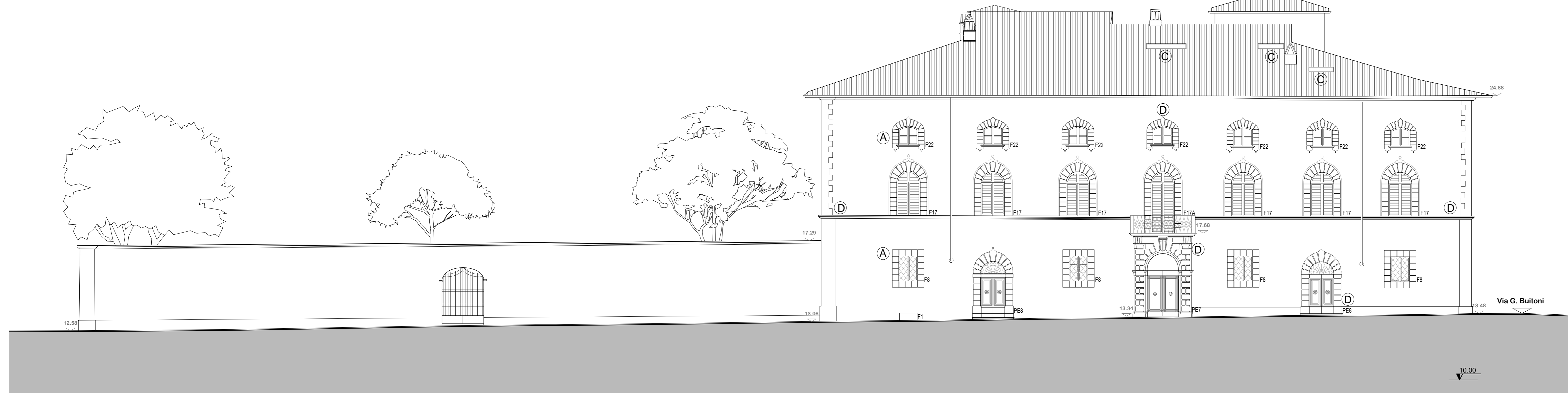

KEY PLAN

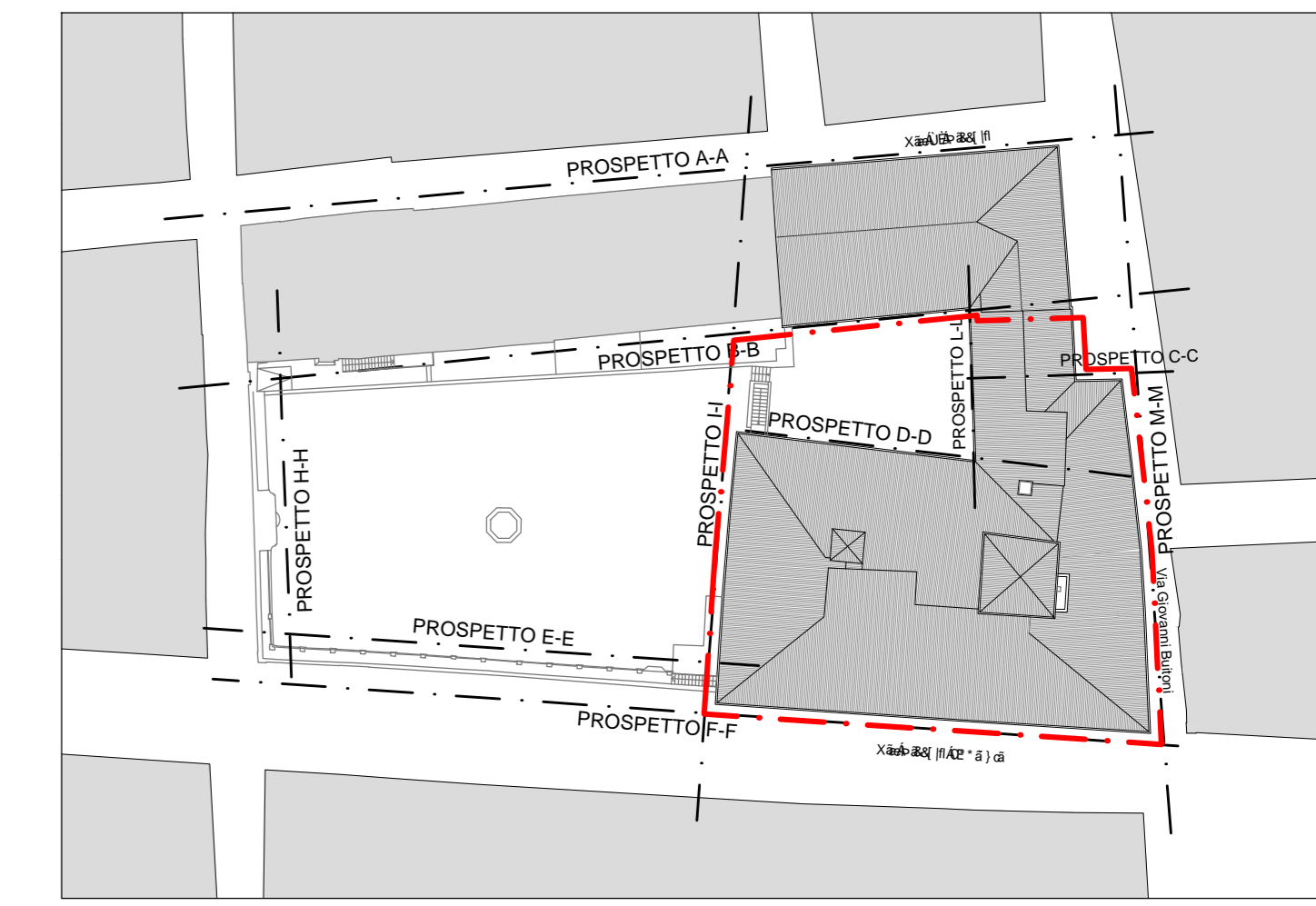

Il progetto dell'involucro esterno, con particolare riguardo alle zone sottoposte a vincolo architettonico e paesaggistico, si configura come un intervento di restauro conservativo complessivo.

In sintesi, si prevede di conservare, restaurare e ripristinare gli intonaci, i paramenti decorativi in pietra, i marcapiani, le cornici, gli sporti, le gronde ed i discendenti esistenti.

In particolare le cornici intorno alle finestre saranno ripristinate a rilievo sulle facciate sottoposte a vincolo e tinteggiate a filo per le restanti facciate.

Gli infissi esterni saranno ricostruiti con materiali e finiture analoghe a quelli originali, ma con caratteristiche tecniche e prestazionali compatibili con la nuova destinazione d'uso e rispondenti alla normativa vigente in materia.

Le scelte cromatiche sono rinviate ad una fase successiva, da effettuarsi d'intesa con le amministrazioni preposte all'indirizzo ed al controllo ed in particolare con la competente soprintendenza per la provincia di Arezzo.

**PROGETTO: ELEMENTI DI FINITURA**

- (A) - Rimozione tamponature e ripristino infissi
- (B) - Rimodellazione aperture e infissi con caratteristiche analoghe a quelle adiacenti
- (C) - Nuovi lucernari
- (D) - Restauro della pietra arenaria
- (E) - Griglia complanare per aerazione locale impianti



COMUNE DI SANSEPOLCRO  
PROVINCIA DI AREZZO

**PALAZZO COLLACCHIONI**  
Piano-progetto unitario di consolidamento  
restauro e recupero funzionale





PROPRIETÀ  
**PLANTA MEDICA S.r.l.**  
Sede legale in Citeria (PG)  
Via della Libertà 37



**PROGETTAZIONE E DIREZIONE LAVORI**

COORDINATORE GENERALE DEL PIANO  
Dot. Ing. Eugenio BRUSCHI

RESPONSABILE GRUPPO DI PROGETTAZIONE  
Dot. Arch. Franco BALDHERINI

RESPONSABILE INDAGINE STORICO-AMBIENTALE  
Dot. Arch. Luigi CALTERNA

DIRETTORE DEI LAVORI  
Dot. Arch. Francesco PETRANGELI PAPPINI

**PROGETTO ARCHITETTONICO**

Dot. Arch. Francesco PETRANGELI PAPPINI

RESPONSABILE PROGETTO E D.O.  
Dot. Arch. Franco BALDHERINI

RESPONSABILE PROGETTO  
Dot. Arch. Francesco PETRANGELI PAPPINI

RESPONSABILE GRUPPO DI LAVORO  
Dot. Arch. Franco BALDHERINI

RESPONSABILE ELABORAZIONI SPECIALISTICHE  
Dot. Arch. Giovanni PILETTI

**PROGETTO STRUTTURALE**

Palazzo Chiocciola 2 - 00112 Città di Castello  
Dot. Ing. SERGIO VALCELLI

RESPONSABILE PROGETTO E D.O.  
Dot. Ing. SERGIO VALCELLI

**PROGETTO IMPIANTISTICO**

Palazzo Chiocciola 2 - 00112 Città di Castello  
Dot. Ing. SERGIO VALCELLI

RESPONSABILE PROGETTO E D.O.  
Dot. Ing. SERGIO VALCELLI

RESPONSABILE PREVENZIONE INCENDI  
Dot. Ing. PERINO BONACCORSI

RESPONSABILE ACUSTICA  
Dot. Ing. Fabio MIGNANI

**INTEGRAZIONE**

Soc. CRESIT s.r.l. - Geom. Alessandro SACCOCIA  
COORDINAMENTO SICUREZZA  
Geom. G. Barbara FRANCHINI

**ORIGINE E TRASFORMAZIONI DEL PALAZZO**  
Dot. Ing. Felice MARRASCHINO

**RESTAURO STORICO ARTISTICO**  
Dot. Ass. Stefano BERNARDINI  
Dot. Ass. Barbara CATTUCCI  
Dot. Ass. Valterina LIPIDI

**INSIEME**  
Geom. Sergio PELEGRINI  
Geom. Riccardo CALDI

**INGEGNERIA URB. E CATAST.**  
Geom. Riccardo CALDI

**PROGETTO DEFINITIVO**

PROGETTO ARCHITETTONICO

ELABORATO N°. **5.6.1**

PROSPETTI DI PROGETTO

Prospetti A-A / B-B / F-F

SCALA: **1:100**

REVISIONE: A

DATA: GIUGNO 2015

NOME FILE: .dwg