

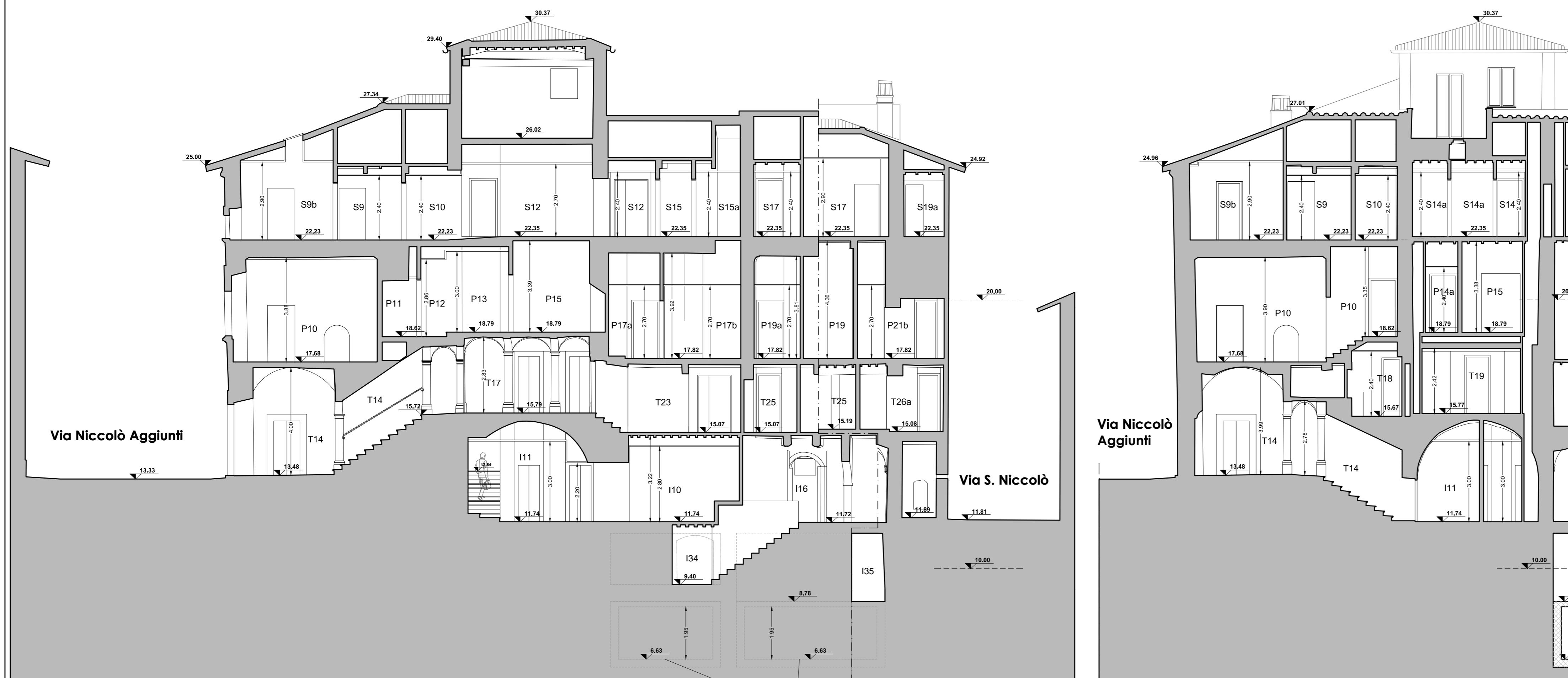

SEZIONE 9-9'



SEZIONE 10-10'

PROIEZIONE DELLE VASCHE INTERRATE
(fosse biologiche, pozetti degrassatori e di rilancio alla pubblica fognatura)

SEZIONE 14-14'



COMUNE DI SANSEPOLCRO
PROVINCIA DI AREZZO

PALAZZO COLLACCHIONI
Piano-progetto unitario di consolidamento
restauro e recupero funzionale





PROPRIETA'
PLANTA MEDICA S.r.l.
Sede legale in Citeria (PG)
Via della Libertà 37

PROGETTAZIONE E DIREZIONE LAVORI

COORDINATORE GENERALE DEL PIANO
Dott. Ing. Eugenio BRUSCHI

RESPONSABILE GRUPPO DI PROGETTAZIONE
Dott. Arch. Franco BULGHERINI

RESPONSABILE INDAGINE STORICO-AMBIENTALE
Dott. Arch. Luigi CALITERNA

DIRETTORE DEI LAVORI
Dott. Arch. Francesco PETRANGELI PAPINI

PROGETTO ARCHITETTONICO

 Via Ombone 12 - Pal. B - 00198 Roma
Architetti Tel. 06542210 Fax. 06540443
06500433 e-mail: info@studioop.it

RESPONSABILE PROGETTO E D.O.
Dott. Arch. Franco BULGHERINI

RESPONSABILE PROGETTO
Dott. Arch. Francesco PETRANGELI PAPINI

RESPONSABILE GRUPPO DI LAVORO
Dott. Arch. Mario CADEMARTORI

RESPONSABILE ELABORAZIONI SPECIALISTICHE
Dott. Arch. Giacomo POLA

PROGETTO STRUTTURALE

 Piazza Che Guevara 2 - 00112 Città di Castello
Tel. 07350201 - 0735020134
e-mail: ingottavio.valcellini@gmail.com

RESPONSABILE PROGETTO E D.O.
Dott. Ing. Ottavio VALCELLINI

PROGETTO IMPIANTISTICO

 Via Giverni di Goro, 15 - Firenze
Tel. 055 34871 - Fax 055 321888
Management and Engineering e-mail: postmaster@mest.com

RESPONSABILE PROGETTO E D.O.
Dott. Ing. Stefano MIGNANI

RESPONSABILE PREVENZIONE INCENDI
Dott. Ing. Paolo BONACORSI

RESPONSABILE ACUSTICA
Dott. Ing. Fausto MINIATI

RILIEVI
Soc. CESET srl - Geom. Alessandro SMACCHIA

COORDINAMENTO SICUREZZA
Geom. G. Barbara FRANCESCHI

ORIGINI E TRASFORMAZIONI DEL PALAZZO
Dott.ssa Federica AMBRUSIANO

GRUPPO DI LAVORO
Dott. Ing. Tommaso BULGI
Dott. Ing. Alessandro PANCHINI
Dott. Arch. Francesco SGORBINI
Dott. Arch. Francesca ZORZETTO

RESTAURO STORICO ARTISTICO
Dott.ssa Stefania BERNARDINI
Dott.ssa Francesca GATTUSO
Dott.ssa Valentina GHISO

INQUADRAMENTO URB. E CATAST.
Geom. Sergio PELLEGRINI
Geom. Riccardo ZAZZI

PROGETTO DEFINITIVO

PROGETTO ARCHITETTONICO

ELABORATO N°: **5.5.4**

TITOLO

SEZIONI DI PROGETTO

Sezione 9-9'
Sezione 10-10'
Sezione 14-14'

SCALA: **1:100**

REVISIONE: **A**

DATA: **GIUGNO 2015**

NOME FILE: **.dwg**