

SEZIONE 7-7' VASCA INTERRATA
(fosse biologiche, pozzetti degrassatori e di rilancio alla pubblica fognatura)

RILIEVO TERRENO CORTILE
PROIEZIONE DELLE VASCHE INTERRATE
(fosse biologiche, pozzetti degrassatori e di rilancio alla pubblica fognatura)

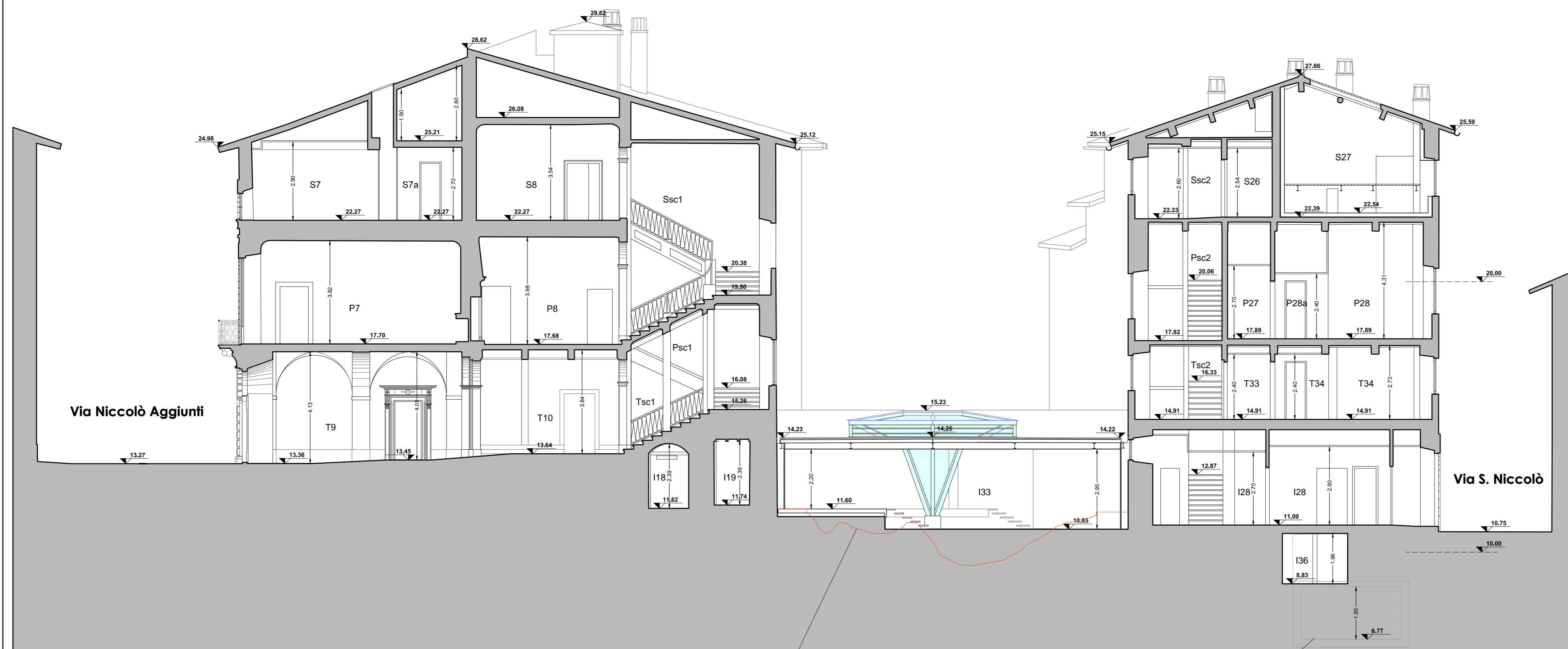

SEZIONE 8-8'

RILIEVO TERRENO CORTILE
PROIEZIONE DELLA VASCA INTERRATA
(fosse biologiche, pozzetti degrassatori e di rilancio alla pubblica fognatura)



COMUNE DI SANSEPOLCRO
PROVINCIA DI AREZZO

PALAZZO COLLACCHIONI
Piano-progetto unitario di consolidamento
restauro e recupero funzionale





PROPRIETA'
PLANTA MEDICA S.r.l.
Sede legale in Citeria (PG)
Via della Libertà 37

PROGETTAZIONE E DIREZIONE LAVORI

COORDINATORE GENERALE DEL PIANO
Dott. Ing. Eugenio BRUSCHI

RESPONSABILE GRUPPO DI PROGETTAZIONE
Dott. Arch. Franco BULGHERINI

RESPONSABILE INDAGINE STORICO-AMBIENTALE
Dott. Arch. Luigi CALTERNA

DIRETTORE DEI LAVORI
Dott. Arch. Francesco PETRANGELI PAPINI

PROGETTO ARCHITETTONICO

 Via Ombione 12 - Pal. B - 00198 Roma
Tel. 06542210 - Fax. 065404643
ASSOCIATI email: studio@petrangeli.com

RESPONSABILE PROGETTO E D.O.
Dott. Arch. Franco BULGHERINI

RESPONSABILE PROGETTO
Dott. Arch. Francesco PETRANGELI PAPINI

RESPONSABILE GRUPPO DI LAVORO
Dott. Arch. Mario CADEMATORTI

RESPONSABILE ELABORAZIONI SPECIALISTICHE
Dott. Arch. Giacomo POLA

PROGETTO STRUTTURALE

 Piazza Che Guevara 2 - 00012 Città di Castello
Tel. 05520201 - 055202034
e-mail: ingottavio.studiovalcelli@gmail.com

RESPONSABILE PROGETTO E D.O.
Dott. Ing. Ottavio VALCELLI

PROGETTO IMPIANTISTICO

 Via Giverni di Craxi 15 - Firenze
Tel. 055 34871 - Fax 055 321888
e-mail: postmaster@meat.com

RESPONSABILE PROGETTO E D.O.
Dott. Ing. Stefano MIGNANI

RESPONSABILE PREVENZIONE INCENDI
Dott. Ing. Paolo BONACORSI

RESPONSABILE ACUSTICA
Dott. Ing. Fabio MINIATI

GRUPPO DI LAVORO
Dott. Arch. Pierstefano BELLINI
Dott. Arch. Paolo CADEMATORTI
Elsa DI FILIPPO

GRUPPO DI LAVORO
Dott. Ing. Lorenzo VALCELLI
Geologo Riccardo ANCILLOTTI

GRUPPO DI LAVORO
Dott. Ing. Tommaso BUGLI
Dott. Ing. Alessandro PANCHINI
Dott. Arch. Francesco SGORBINI
Dott. Arch. Francesca ZORZETTO

RILIEVI
Soc. CESET srl - Geom. Alessandro SMACCHIA

COORDINAMENTO SICUREZZA
Geom. G. Susanna FRANCHINI

ORIGINE E TRASFORMAZIONI DEL PALAZZO
Dott.ssa Federica AMBRUSIANO

RESTAURO STORICO ARTISTICO
Dott.ssa Stefania BERNARDINI
Dott.ssa Francesca GATTUSO
Dott.ssa Valentina GHISO

INQUADRAMENTO URB. E CATAST.
Geom. Sergio PELLEGRINI
Geom. Riccardo ZAZZI

PROGETTO DEFINITIVO

PROGETTO ARCHITETTONICO

ELABORATO N°: **5.5.3**

TITOLO

SEZIONI DI PROGETTO

Sezione 7-7'
Sezione 8-8'

SCALA: **1:100**

REVISIONE: **A**

DATA: **GIUGNO 2015**

NOME FILE: **.dwg**