

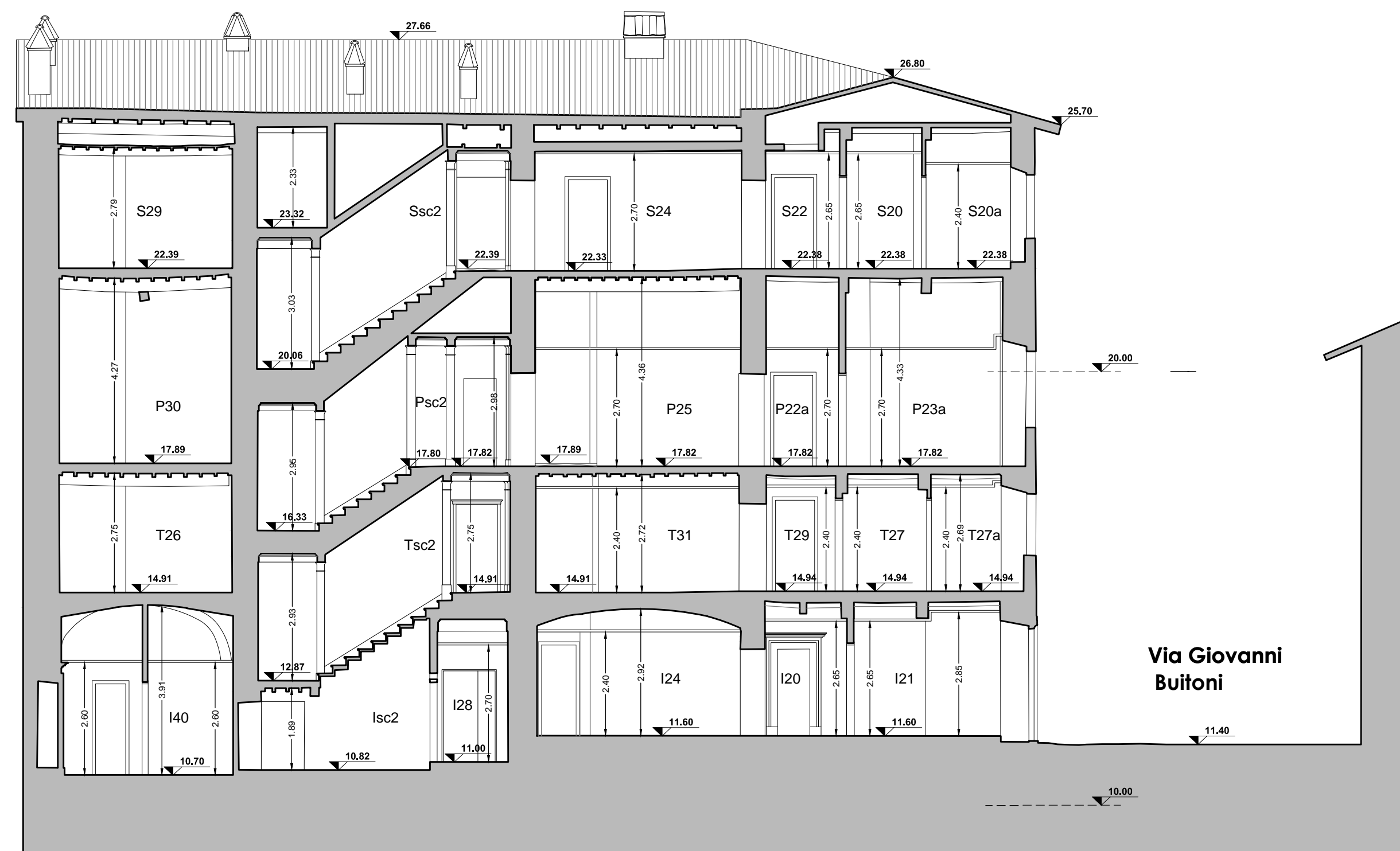

SEZIONE 4-4'

LOCALE INTERRATO
(unità di trattamento aria - distribuzioni idrauliche e aerauliche)

RILIEVO TERRENO CORTILE



SEZIONE 5-5'



COMUNE DI SANSEPOLCRO
PROVINCIA DI AREZZO

PALAZZO COLLACCHIONI
Piano-progetto unitario di consolidamento
restauro e recupero funzionale



PROPRIETA'
PLANTA MEDICA S.r.l.
Sede legale in Citerna (PG)
Via della Libertà 37

PROGETTAZIONE E DIREZIONE LAVORI

COORDINATORE GENERALE DEL PIANO
Dott. Ing. Eugenio BRUSCHI
RESPONSABILE GRUPPO DI PROGETTAZIONE
Dott. Arch. Franco BULGHERINI
RESPONSABILE INDAGINE STORICO-AMBIENTALE
Dott. Arch. Luigi CALITERNA
DIRETTORE DEI LAVORI
Dott. Arch. Francesco PETRANGELI PAPINI

PROGETTO ARCHITETTONICO

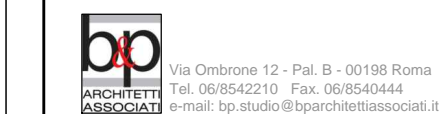

Via Ombrose 12 - Pal. B - 00188 Roma
Tel. 06/5952591 - Fax 06/5971314
E-mail: bp.studio@sparchitettassociati.it

PROGETTO STRUTTURALE



Piazza Che Guevara 2 - 06012 Città di Castello
Tel. 075/5952591 - 075/5971314
E-mail: ingottavio.valcelli@gmail.com

PROGETTO IMPIANTISTICO



Via Giovanni da Cecco, 18 - Firenze
Tel. 055/330171 - Fax 055/321038
E-mail: postmaster@meest.com

RILIEVI

Soc. CESET srl - Geom. Alessandro SMACCHIA
COORDINAMENTO SICUREZZA
Geom. G. Barbara FRANCONI
ORIGINI E TRASFORMAZIONI DEL PALAZZO
Dott.ssa Federica AMBRUSIANO

GRUPPO DI LAVORO
Dott. Ing. Tommaso BUGLI
Dott. Arch. Alessandro PANICHI
Dott. Ing. Francesco SGORBINI
Dott. Arch. Francesca ZORZETTO

RESTAURO STORICO ARTISTICO

Dott.ssa Stefania BERNARDINI
Dott.ssa Francesca GATTUSO
Dott.ssa Valeria CHISO
INQUADRAMENTO URB. E CATAST.
Geom. Sergio PELLEGRI
Geom. Riccardo ZAZZI

PROGETTO DEFINITIVO

PROGETTO ARCHITETTONICO

ELABORATO N°. **5.5.2**

TITOLO

SEZIONI DI PROGETTO

Sezione 4-4'
Sezione 5-5'

SCALA: **1:100**

REVISIONE: **A**

DATA: **GIUGNO 2015**

NOME FILE: **.dwg**