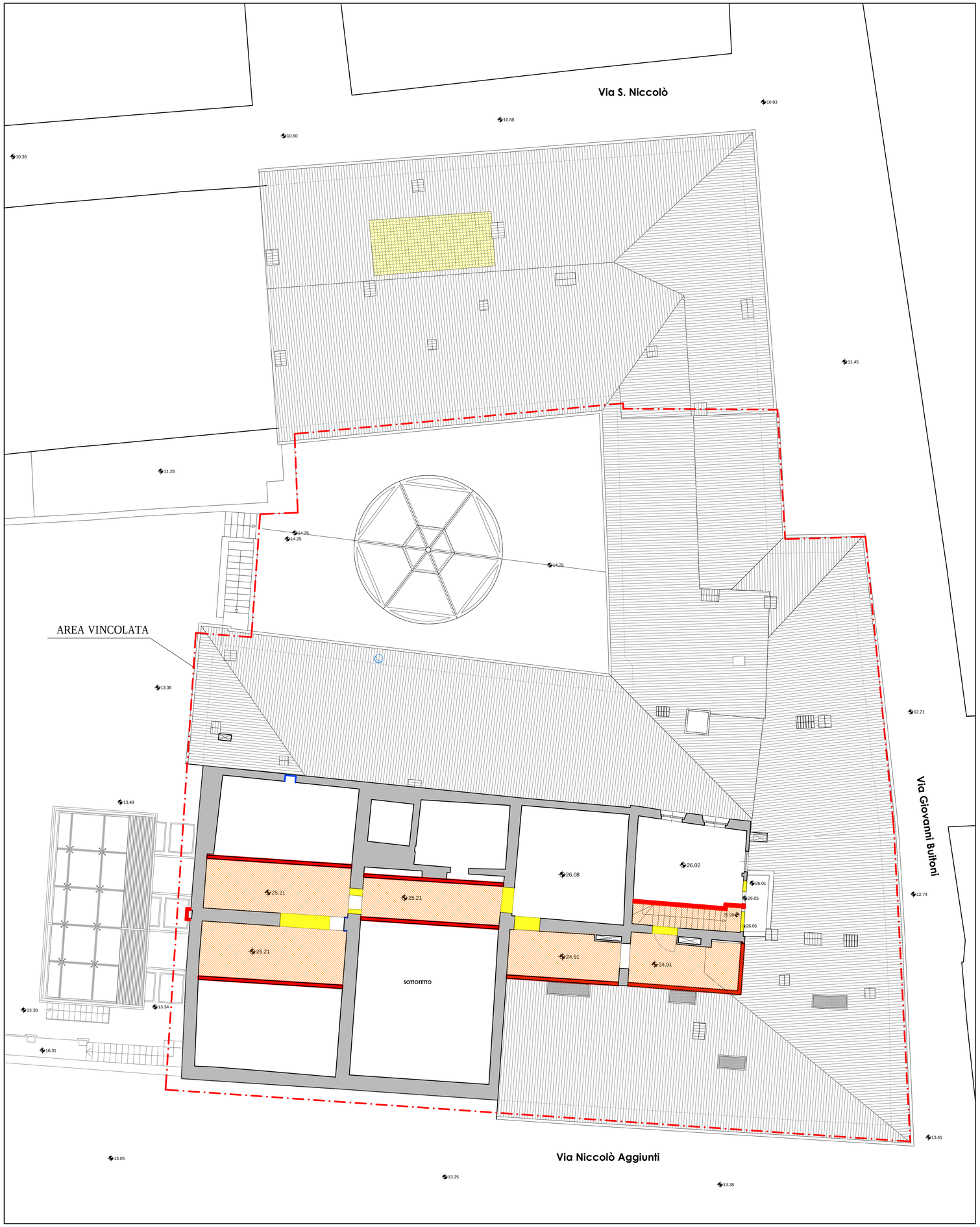

LEGENDA

- 14.84 QUOTA ALTIMETRICA DI RILIEVO
- DEMOLIZIONE MURATURE E TRAMEZZI
- DEMOLIZIONE MURATURE ORIZZONTALI E SCALE
- RICOSTRUZIONE MURATURE E TRAMEZZI
- RICOSTRUZIONE MURATURE ORIZZONTALI E SCALE

COMUNE DI SANSEPOLCRO
PROVINCIA DI AREZZO

PALAZZO COLLACCHIONI

Piano-progetto unitario di consolidamento restauro e recupero funzionale

SOPRINTENDENZA per i BENI ARCHITETTONICI e PAESAGGIO e per il PATRIMONIO STORICO, ARTISTICO ed ETNOANTROPOLOGICO per la Provincia di Arezzo

PROPRIETA'
PLANTA MEDICA S.r.L.
Sede legale in Citerna (PG)
Via della Libertà 37

PROGETTAZIONE E DIREZIONE LAVORI

COORDINATORE GENERALE DEL PIANO
Dott. Ing. Eugenio BRUSCHI

RESPONSABILE GRUPPO DI PROGETTAZIONE
Dott. Arch. Franco BULGHERINI

RESPONSABILE INDAGINE STORICO-AMBIENTALE
Dott. Arch. Luigi CALITERNA

DIRETTORE DEI LAVORI
Dott. Arch. Francesco PETRANGELI PAPINI

PROGETTO ARCHITETTONICO

bp ARCHITETTI ASSOCIATI
Via Ombrone 12 - Pal. B - 00198 Roma
Tel. 06/8542210 Fax. 06/8540444
e-mail: bp.studio@bparchitettiassociati.it

RESPONSABILE PROGETTO E D.O.
Dott. Arch. Franco BULGHERINI

RESPONSABILE PROGETTO
Dott. Arch. Francesco PETRANGELI PAPINI

RESPONSABILE GRUPPO DI LAVORO
Dott. Arch. Mario CADEMARTORI

RESPONSABILE ELABORAZIONI SPECIALISTICHE
Dott. Arch. Giacomo POLIA

GRUPPO DI LAVORO
Dott. Arch. Pierstefano BELLINI
Dott. Arch. Paolo CADEMARTORI
Elia DI FILIPPO

PROGETTO STRUTTURALE

Piazza Che Guevara 2 - 06012 Città di Castello
Tel. 075/8552551 - 335/6073134
e-mail: ingottavio.studiovalcelli@gmail.com

RESPONSABILE PROGETTO E D.O.
Dott. Ing. Ottavio VALCELLI

GRUPPO DI LAVORO
Dott. Ing. Lorenzo VALCELLI
Geologo Riccardo ANCILLOTTI

PROGETTO IMPIANTISTICO

M&E Management and Engineering
Via Giovanni da Cascia, 15 - Firenze
Tel. 055 334071 - Fax 055 3218089
e-mail: postmaster@meesrl.com

RESPONSABILE PROGETTO E D.O.
Dott. Ing. Stefano MIGNANI

RESPONSABILE PREVENZIONE INCENDI
Dott. Ing. Paolo BONACORSI

RESPONSABILE ACUSTICA
Dott. Ing. Fabio MINIATI

GRUPPO DI LAVORO
Dott. Ing. Tommaso BUGLI
Dott. Ing. Alessandro PANICHI
Dott. Ing. Francesco SGORBINI
Dott. Arch. Francesca ZORZETTO

RILIEVI
Soc. CESET srl - Geom. Alessandro SMACCHIA

COORDINAMENTO SICUREZZA
Geom. G. Battista FRANCIONI

ORIGINI E TRASFORMAZIONI DEL PALAZZO
Dott.ssa Federica AMBRUSIANO

RESTAURO STORICO ARTISTICO
Dott.ssa Stefania BERNARDINI
Dott.ssa Francesca GATTUSO
Dott.ssa Valentina GHISO

INQUADRAMENTO URB. E CATAST.
Geom. Sergio PELLEGRINI
Geom. Riccardo ZAZZI

PROGETTO DEFINITIVO

PROGETTO ARCHITETTONICO

ELABORATO N°. 5.3.6

TITOLO

PIANTA DEMOLIZIONI E RICOSTRUZIONI

Piano sottotetto

SCALA:	1:100
REVISIONE:	A
DATA:	GIUGNO 2015
NOME FILE:	.dwg