## STATO DI FATTO

PIANTA STATO DI FATTO - PAVIMENTO scala 1:50

SOFFITTO scala 1:50

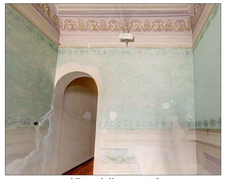

Vista della parete 3

Vista della parete 3

Vista dell'angolo fra parete 3 e 4

PARETE 1 PARETE 2 PARETE 3 PARETE 4

Studio per il trattamento delle pareti

PIANTA DI PROGETTO - QUOTE scala 1:50

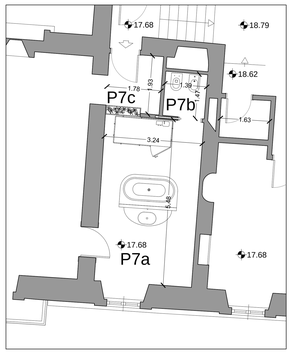


PIANTA DI PROGETTO - ARREDO scala 1:50

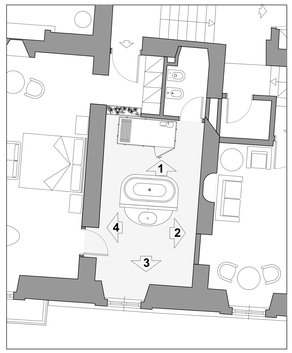


PROSPETTO 1 PROSPETTO 2 PROSPETTO 3 PROSPETTO 4

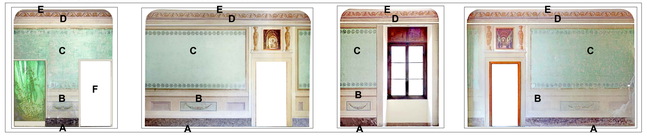


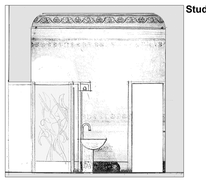

Studio per il prospetto 1

**STATO DI FATTO: MATERIALI**

**PAVIMENTO :** In cotto ad elementi quadrangolari disposti in diagonale

**PARETI :** Decorazioni parietali con basamento, riquadri monocromi e fasce superiori.

**PORTE :** Modanature dipinte e riquadri affrescati sopra gli architravi.

**SOFFITTO :** Decorato con motivi neoclassici. Scene dipinte al centro e ai lati.

**PROGETTO: ELEMENTI DI FINITURA**

A - Pavimento in cotto da restaurare
B - Zoccolatura e fascia basamentale da restaurare
C - Riquadri policromi da restaurare
D - Fascia di finitura da restaurare
E - Soffitto decorato da restaurare
F - Nuova porta

## K - PLAN

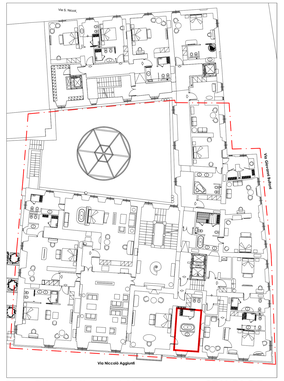


Piano Primo (L 3) scala 1:200 STANZA P 7a

## PROGETTO

COMUNE DI SANSEPOLCRO
PROVINCIA DI AREZZO

**PALAZZO COLLACCHIONI**

Piano-progetto unitario di consolidamento restauro e recupero funzionale

PROPRIETÀ
**PLANTA MEDICA S.r.L.**
Sede legale in Cortona (PG)
Via della Libertà 37

**PROGETTAZIONE E DIREZIONE LAVORI**

COORDINATORE GENERALE DEL PIANO
Dott. Ing. Eugenio BRUSCHI

RESPONSABILE GRUPPO DI PROGETTAZIONE
Dott. Arch. Franco BULGHERINI

RESPONSABILE INDAGINE STORICO-AMBIENTALE
Dott. Arch. Luigi CALITERNA

DIRETTORE DEI LAVORI
Dott. Arch. Francesco PETRINGELI PAPINI

**PROGETTO ARCHITETTONICO**

DP Studio Associato s.r. Via G. Ulivella 1/2 - 50126 Firenze
tel. 055 6812237 - fax. 0556800246
www.dpstudio.it - info@dpstudio.it

RESPONSABILE PROGETTO E D.O.
Dott. Arch. Franco BULGHERINI

RESPONSABILE PROGETTO
Dott. Arch. Francesco PETRINGELI PAPINI

RESPONSABILE GRUPPO DI LAVORO
Dott. Arch. Francesco PETRINGELI PAPINI

RESPONSABILE ELABORAZIONI SPECIALISTICHE
Dott. Arch. Luca CARMINATI

GRUPPO DI LAVORO
Dott. Arch. Alessandro BIANCHI
Dott. Arch. Paolo CASENTINI
Dott. Arch. Paolo CORSINI/PITORI
Geom. FILIPPO

**PROGETTO STRUTTURALE**

Studio Associato Guarnieri - 06012 Città di Castello
Via Lungotevere Raffaello Sanzio, 8
tel. 075 8554113 - fax. 075 8554122
www.studioguarnieri.com - info@studioguarnieri.com

RESPONSABILE PROGETTO E D.O.
Dott. Ing. Otberto VALCELLI

GRUPPO DI LAVORO
Dott. Ing. Lorenzo VALCELLI
Geologo Riccardo ANCILLOTTI

**PROGETTO IMPIANTISTICO**

I.M.E. Ingegneria Meccanica Elettrica
Via Cimarosa, 40 - 52044 Cortona (AR)
tel. 0575 601251 - fax. 0575 630371
www.ime-ingegneria.it - info@ime-ingegneria.it

RESPONSABILE PROGETTO E D.O.
Dott. Ing. Stefano MIGNANI

RESPONSABILE PREVENZIONE INCENDI
Dott. Ing. Fabio BRUNI

RESPONSABILE ACUSTICA
Dott. Ing. Fabio BRUNI

GRUPPO DI LAVORO
Dott. Ing. Tommaso BUOLI
Dott. Ing. Alessandro CORONA
Dott. Ing. Francesco GIORDANI
Dott. Arch. Francesca ZORZETTO

**RILIEVI**
Studio ARTIT s.r. - Dott. Alessandro DIBICCHIA

**COORDINAMENTO SICUREZZA**
Geom. G. Battista FRANCESCHINI

**ORIGINI E TRASFORMAZIONI DEL PALAZZO**
Dott.ssa Federica AMBROGIUNTO

**RESTAURO STORICO-ARTISTICO**
Dott.ssa Federica AMBROGIUNTO
Dott.ssa Francesca GUTTUSO
Dott.ssa Valentina SIRO
Dott.ssa Francesca MARCHETTI

**GESTIONE DEL CANTIERE STO.URB. E CATAST.**
Geom. Duccio MILLITZIANI
Geom. Riccardo ZAZZI

**PROGETTO DEFINITIVO**

PROGETTO ARCHITETTONICO

ELABORATO N°: 5.11.8

TITOLO

MATERIALI E FINITURE

esemplificazioni

Piano Primo - Stanza P7a

| | |
|---|---|
| SCALA: | 1:50 |
| REVISIONE: | A |
| DATA: | GIUGNO 2015 |
| NOME FILE: | .dwg |