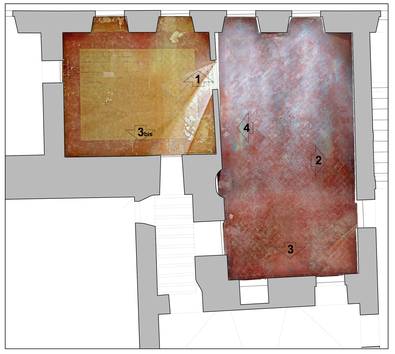

PIANTA STATO DI FATTO - PAVIMENTO scala 1:50

SOFFITTO scala 1:50

Vista verso il prospetto 1 (P5)

Vista verso il prospetto 3 (P5)

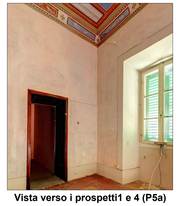

Vista verso i prospetti1 e 4 (P5a)

Vista verso il prospetto 2 (P5a)

PARETE 1 (P5a)

PARETE 1 (P5)

PARETE 2 (P5)

PARETE 3 (P5)

PARETE 3 (P5a)

PARETE 4

Studio per il trattamento delle pareti

PROSPETTO 1

PROSPETTO 2

PROSPETTO 3

PROSPETTO 4

PIANTA DI PROGETTO - QUOTE scala 1:50

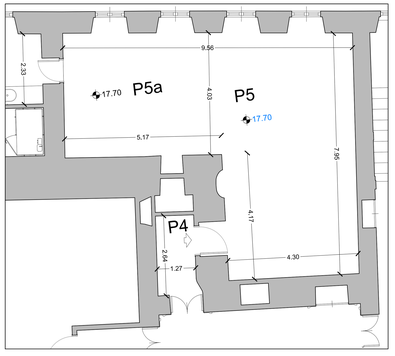

PIANTA DI PROGETTO - ARREDO scala 1:50

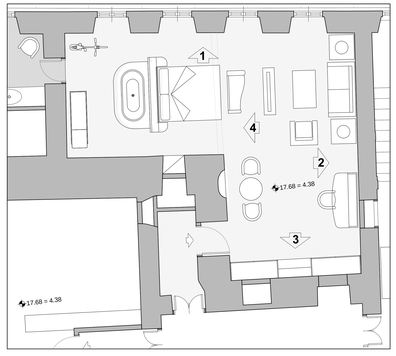

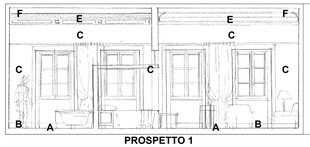

PROSPETTO 1

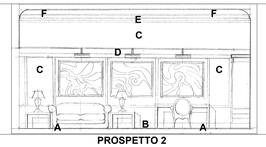

PROSPETTO 2

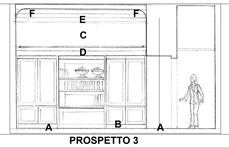

PROSPETTO 3

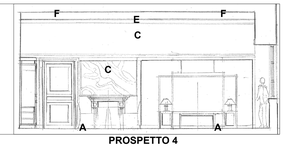

PROSPETTO 4

STUDIO PER LA PARETE DELLE FINESTRE

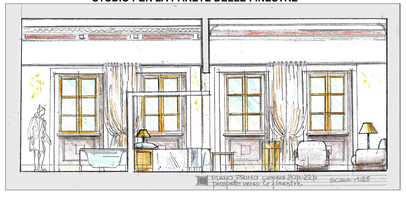

STATO DI FATTO: MATERIALI

PAVIMENTO : In cotto ad elementi rettangolaritessuti in diagonale

PARETI : Decorazioni di tipo "stencil" nella fascia sottostante il soffitto

SOFFITTO : Dipinto con riquadri policromi in rilievo

PORTE : Con mostre dipinte in grigio sulla parete

PROGETTO: ELEMENTI DI FINITURA

A - Pavimento in cotto
B - Zoccolatura da restaurare
C - Specchiature con nuovo intonaco
D - Nuove modanature
E - Fascia di finitura da restaurare
F - Soffitto decorato da restaurare

STUDIO PER LA PARETE 4

STATO DI FATTO

PROGETTO

K - PLAN

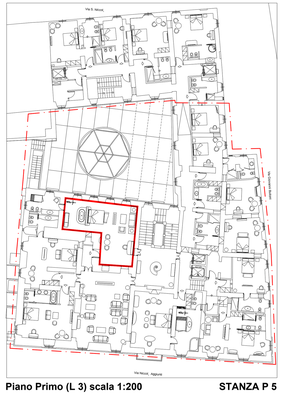

Piano Primo (L 3) scala 1:200 STANZA P 5

COMUNE DI SANSEPOLCRO
PROVINCIA DI AREZZO

PALAZZO COLLACCHIONI

Piano-progetto unitario di consolidamento restauro e recupero funzionale

PROPRIETÀ
PLANTA MEDICA S.r.L.
Sede legale in Cesena (FC)
Via della Libertà 37

PROGETTAZIONE E DIREZIONE LAVORI	PROGETTO DEFINITIVO
COORDINATORE GENERALE DEL PIANO Dott. Arch. Franco BUA	PROGETTO ARCHITETTONICO
RESPONSABILE GRUPPO DI PROGETTAZIONE Dott. Arch. Franco BUA/GARPINI	
RESPONSABILE INDAGINE STORICO-AMBIENTALE Dott. Arch. Luigi CALTERINA	
DIRETTORE DEI LAVORI Dott. Arch. Francesco PETRANGELI PAPIN	
PROGETTO ARCHITETTONICO Studio Bua Associati S.r.l. - Via S. Giobbe Roma Studio Garpini - Via Ugo Bassi Forlì Studio Bua Associati Sansepolcro s.r.l.	ELABORATO N°. 5.11.5
RESPONSABILE PROGETTO E D.O. Dott. Arch. Franco BUA/GARPINI	TITOLO
RESPONSABILE PROGETTO Dott. Arch. Francesco PETRANGELI PAPIN	MATERIALI E FINITURE esemplificazioni
RESPONSABILE GRUPPO DI LAVORO Dott. Arch. Maria CASAMARTONA Dott. Arch. Francesco PETRANGELI PAPIN Dott. Arch. Gaetano PULIA	GRUPPO DI LAVORO Dott. Arch. Pierdaniele BELLINI Dott. Arch. Maria CASAMARTONA Geo Dr FILIPPO	Piano Primo - Stanza P5
PROGETTO STRUTTURALE Studio Ing. Cristiano Ciotti Via Cav. Gattamelata 1 - 06121 Città di Castello Tel. e Fax 075/8553 - 338/8553		
RESPONSABILE PROGETTO E D.O. Dott. Ing. Cristiano CIOTTI	GRUPPO DI LAVORO Dott. Ing. Lorenzo VACCELLI Geologo Riccardo ANCILLOTTI	SCALA: 1:50
PROGETTO IMPIANTISTICO M&E Ingegneria Sas - Di Maria Via Cesare Battisti 1 - 06125 Perugia Tel. 075/5730 - 075/5721 - 075/5723		REVISIONE: A
RESPONSABILE PROGETTO E D.O. Dott. Ing. Stefano MEDICI	GRUPPO DI LAVORO Dott. Ing. Tommaso DINU	DATA: GIUGNO 2015
RESPONSABILE PROGETTAZIONE INCENDI Dott. Ing. Angelo BONACORSI	Dott. Ing. Alessandro PANNOCCHI Dott. Ing. Francesco SGORBINI	NOME FILE: .dwg
RESPONSABILE ACUSTICA Dott. Ing. Fabio MARUTI	Dott. Arch. Francesca ZORZETTO	
RILIEVI Studio Ing. Dott. Geom. Alessandro ZANCCHI **COORDINAMENTO SICUREZZA** Geom. Sandro MARCHETTI **ASSISTENZA TRASFORMAZIONI DEL PALAZZO** Geom Gianfranco FABRIANIANO	**RESTAURO STORICO ARTISTICO** Dott. Arch. Gianfranco CALTERINA Dott.ssa Francesca CATTONI Dott.ssa Cristina MARINI **DIRETTORE DEI LAVORI STORICO ARTISTICO E CATAST.:** Dottor. Sergio PELLEGRINI Dottor. Riccardo ZAZZI	