

Recupero funzionale e restauro PALAZZO COLLACCHIONI - Sansepolcro

Metodologia d'intervento

PIANTA PIANO SEMINTERRATO (L0) Scala 1:100

STATO DI FATTO

PAVIMENTI E RIVESTIMENTI MURARI

PROGETTO

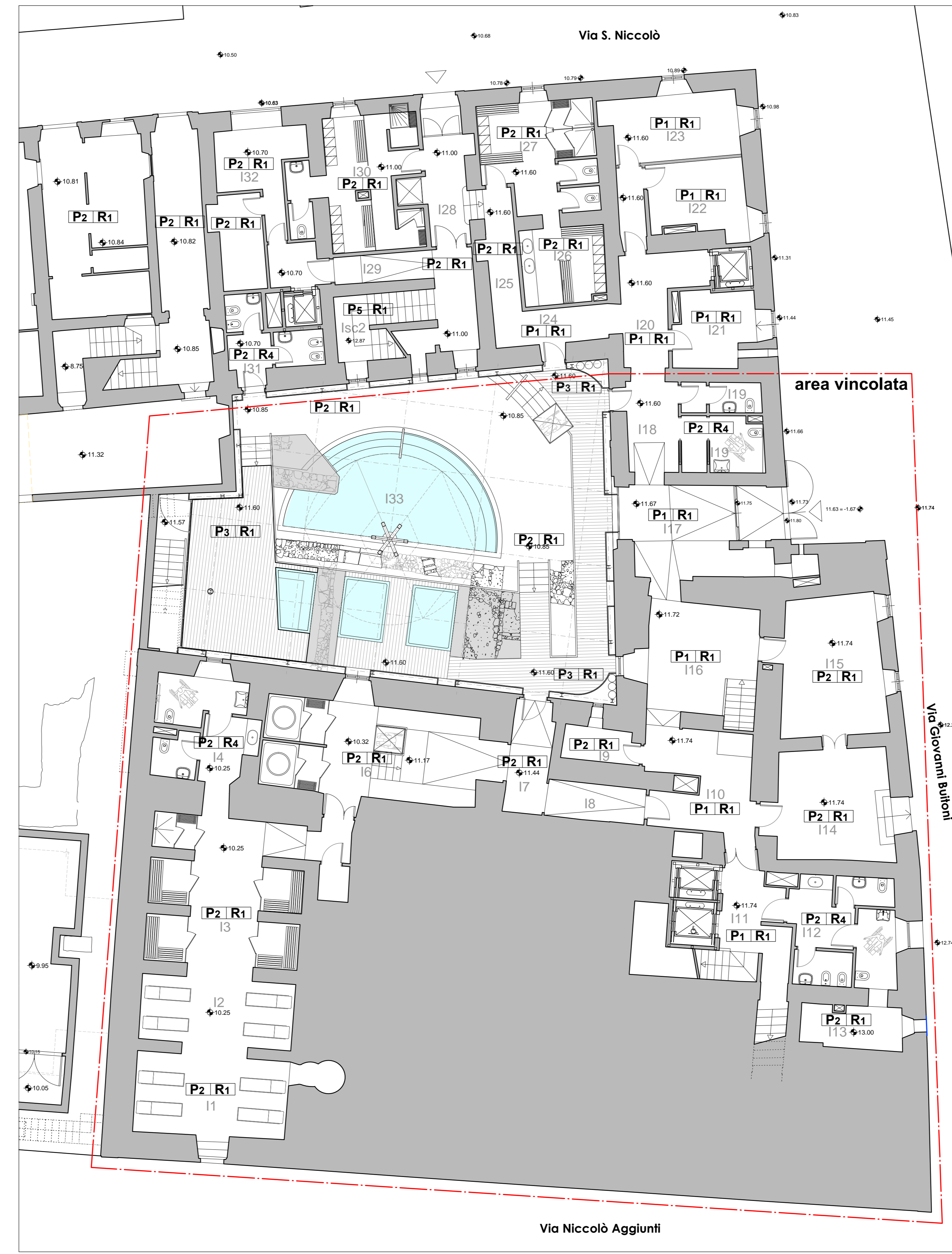
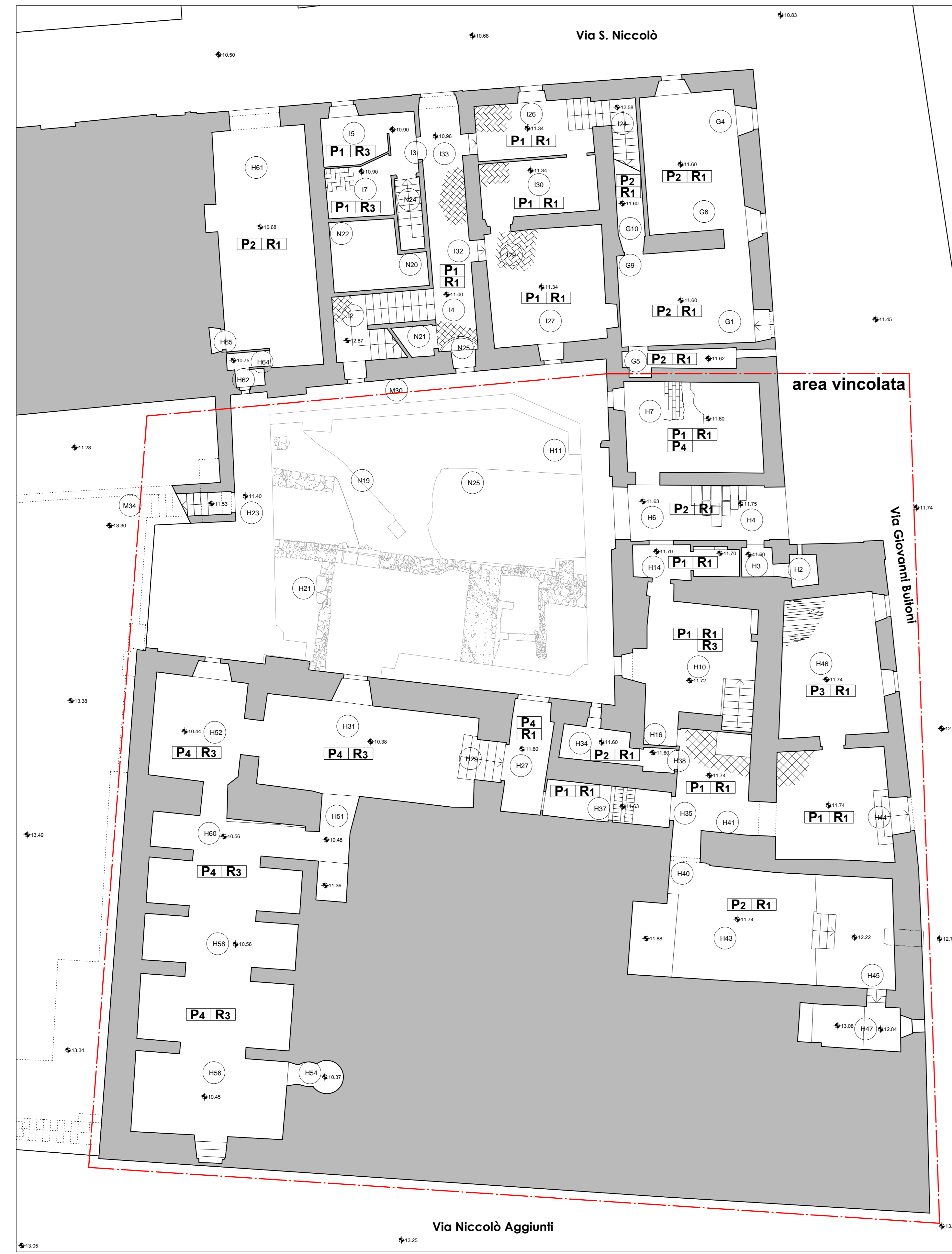

LEGENDA

MATERIALI	DESCRIZIONE
Pavimenti	P1 - cotto
	P2 - ceramica
	P3 - legno
	P4 - battuto di cemento
	P5 - marmo o pietra
Rivestimenti murari, pareti	R1 - intonaco tinteggiato o/e decorato
	R2 - legno
	R3 - facciata vista
	R4 - ceramica
TRATTAMENTI	[Blue hatched] Superficie orizzontale con raffigurazioni pittoriche o decorazioni significative
	[Light blue hatched] Superficie orizzontale con tracce di decorazioni
	[Blue outline] Superficie verticale con raffigurazioni pittoriche o decorazioni significative
	[Light blue outline] Superficie verticale con tracce di decorazioni
	[Purple outline] Elemento architettonico o decorativo
	[Circle H68] Foto 360° da rilievo
VINCOLI	[Pink hatched] Vincolo assoluto (restauro e ripristino)
	[Red hatched] Vincolo parziale (conservazione e valorizzazione)
	[Yellow hatched] Vincolo limitato (protezione e attenuazione dell'impatto visivo)
	[White] Assenza di vincolo



COMUNE DI SANSEPOLCRO
PROVINCIA DI AREZZO

PALAZZO COLLACCHIONI
Piano-progetto unitario di consolidamento
restauro e recupero funzionale



PROPRIETA'
PLANTA MEDICA S.r.l.
Sede legale in Citerna (PG)
Via della Libertà 37

PROGETTAZIONE E DIREZIONE LAVORI	PROGETTO DEFINITIVO
<p>COORDINATORE GENERALE DEL PIANO Dott. Ing. Eugenio BRUSCHI</p> <p>RESPONSABILE GRUPPO DI PROGETTAZIONE Dott. Arch. Franco BOLDHERRE</p> <p>RESPONSABILE INDAGINE STORICO-AMBIENTALE Dott. Arch. Luigi CALITERNA</p> <p>DIRETTORE DEI LAVORI Dott. Arch. Francesco PETRANGOLI PAPINI</p> <p>PROGETTO ARCHITETTONICO Dott. Arch. Francesco PETRANGOLI PAPINI</p> <p>RESPONSABILE PROGETTO E D.O. Dott. Arch. Franco BOLDHERRE</p> <p>RESPONSABILE PROGETTO Dott. Arch. Francesco PETRANGOLI PAPINI</p> <p>RESPONSABILE GRUPPO DI LAVORO Dott. Arch. Marco CACCIAMANTORI RESPONSABILE ELABORAZIONI SPECIALISTICHE Dott. Arch. Giovanni FOLLA</p> <p>PROGETTO STRUTTURALE Piazza Della Libertà 2 - 05012 Città di Castello - Tel. 075/592000 - 075/592001</p> <p>RESPONSABILE PROGETTO E D.O. Dott. Ing. Oreste VALCELLI</p> <p>PROGETTO IMPIANTISTICO Via Salaria 2 - 00197 Città di Roma - Tel. 06/507111 - 06/507112</p> <p>RESPONSABILE PROGETTO E D.O. Dott. Ing. Stefano MIGNANI</p> <p>RESPONSABILE PREVENZIONE INCENDI Dott. Ing. Paolo BONICCHI</p> <p>RESPONSABILE ACUSTICA Dott. Ing. Paolo BONICCHI</p> <p>RELIEVI Dott. Cesarelli - Dott. Alessandra BIANCOCHI</p> <p>COORDINAMENTO SICUREZZA Dott. G. Stefano FRANCOZZI</p> <p>ORGANIZZAZIONE DEL PALAZZO Dott.ssa Federica AMBROSIANO</p>	<p>GRUPPO DI LAVORO Dott. Arch. Pasquella BELLI Dott. Arch. Paolo CACCIAMANTORI Dott. Arch. Filippo</p> <p>GRUPPO DI LAVORO Dott. Ing. Lorenzo VALCELLI Dott. Arch. Anacleto ANCILOTTI</p> <p>GRUPPO DI LAVORO Dott. Ing. Tommaso BIANCHI Dott. Ing. Alessandro FRANCOZZI Dott. Ing. Francesco SCORRANI Dott. Arch. Francesca ZORZETTO</p> <p>RESTAURO STORICO ARTISTICO Dott.ssa Stefania BERARDINI Dott.ssa Francesca CRISTOFI Dott.ssa Barbara CRISTOFI INGEGNERIA URS E CATALI Dott. Saverio PILLICCIANI Dott.ssa Marianna ZAZZÀ</p>
<p>PROGETTO ARCHITETTONICO</p> <p>ELABORATO N°: 5.10.1</p> <p>TITOLO</p> <p>METODOLOGIA DI INTERVENTO Piano Seminterrato pavimenti e rivestimenti</p> <p>SCALA: 1:100</p> <p>REVISIONE: A</p> <p>DATA: GIUGNO 2015</p> <p>NOME FILE: .dwg</p>	