

COMUNE DI SANSEPOLCRO

- *PROGETTISTA* -

GEOM. RIGGARDO BONCOMPAGNI

VIALE V. VENETO N.35 - 52037 - SANSEPOLCRO (AR)

TR09 LA VALENTINA

VARIANTE PIANO ATTUATIVO APPROVATO
(DELIBERA CONSIGLIO COMUNALE N. 72 DEL 24/07/2019)

STEFANO TRICCA
(G.F. TRCSFN69RD41155L)

COMMITTENTI

PECORELLI S.N.C. DI PECORELLI ANDREA E C.
(P.IVA 01417510516)

BONCOMPAGNI RIGGARDO
(G.F. BNGCR65M31C745E)

UBICAZIONE

LOCALITÀ LA VALENTINA
SANSEPOLCRO
IDENTIFICAZIONE CATASTALE
FOGLIO 56 - P.LLE 142, 461, 462, 463,
464 E 465 FOGLIO 57 - P.LLA 1504/P

ELABORATO N. **A.7.3** ABACO TIPOLOGIE
(STATO APPROVATO) EDILIZIE - TIPOLOGIA "C"
SCALA 1:200

SANSEPOLCRO Lì 03/06/2021

I PROPRIETARI

STEFANO TRICCA

PECORELLI S.N.C. DI PECORELLI ANDREA E C.

BONCOMPAGNI RIGGARDO

I TECNICI

GEOM. RIGGARDO BONCOMPAGNI

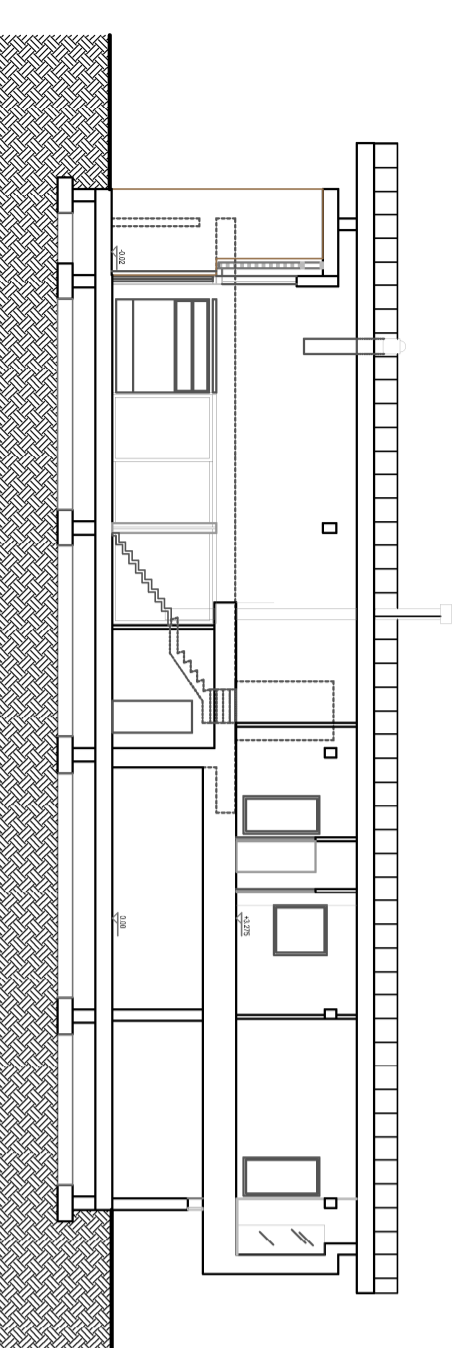

SEZIONE C-C

PIANTA PIANO TERRA

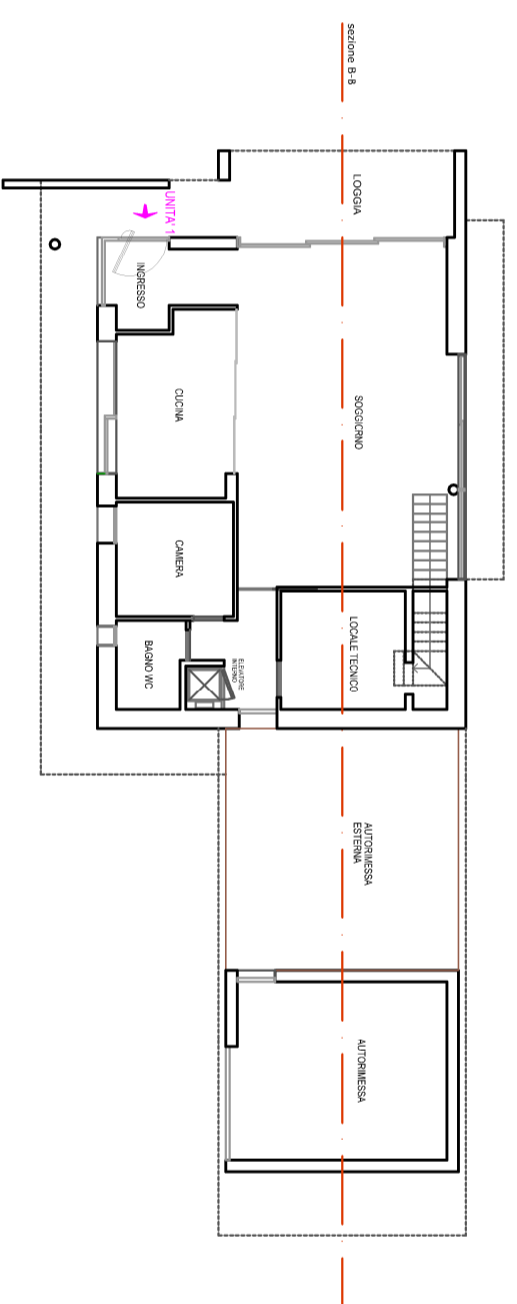

TIPOLOGIA "C"

PIANO TERRA

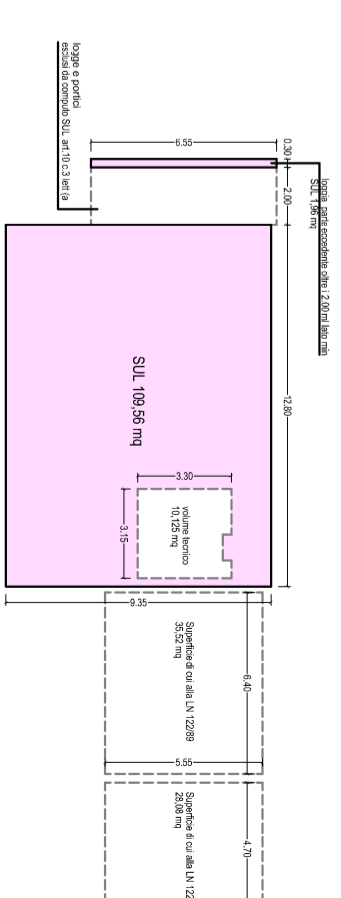

PIANO PRIMO

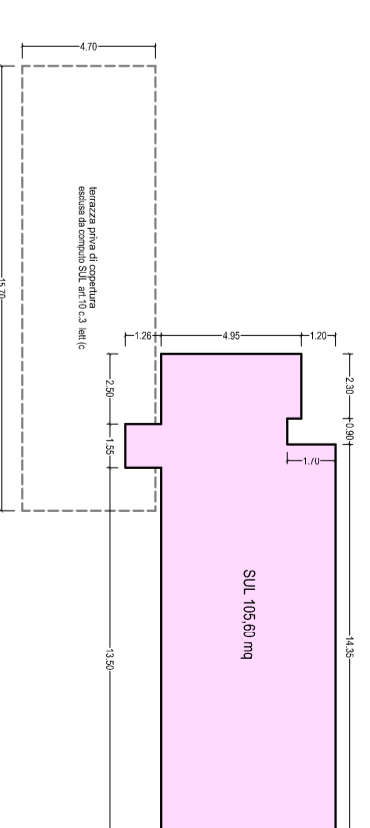

CALCOLO S.U.L.

ai sensi dell'art. 10 dell'1/P.G.R. 64/R2013

P.T. 109,56 mq
P.1° 105,60 mq
eccedenza Loggia 1,96 mq

- S.U.L. UNITA' 1 = mq 217,12

S.U.L. realizzabile mq 230,00 > S.U.L. di progetto mq 217,12

PIANTA COPERTURA

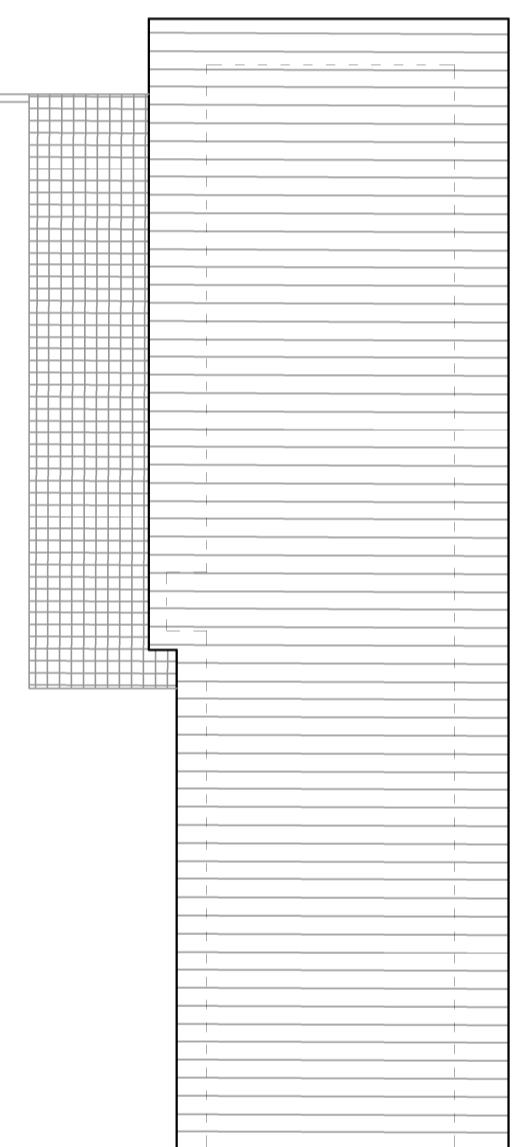

PROSPETTO EST

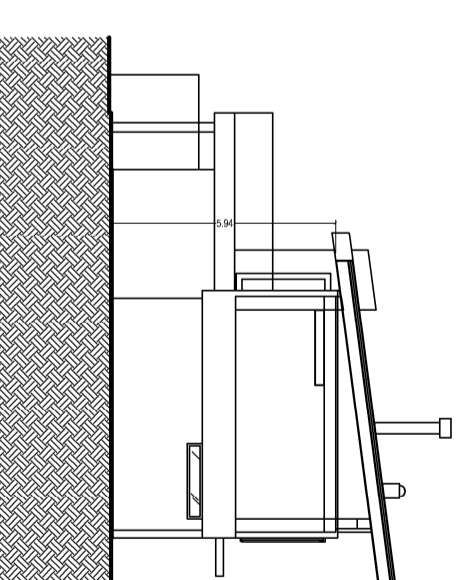

PROSPETTO OVEST

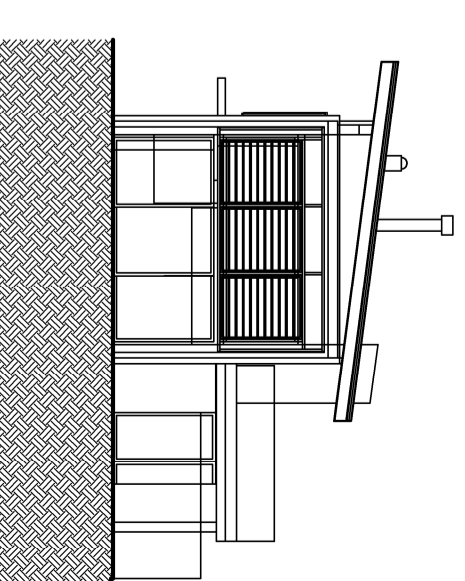

PROSPETTO SUD (FRONTE STRADA)

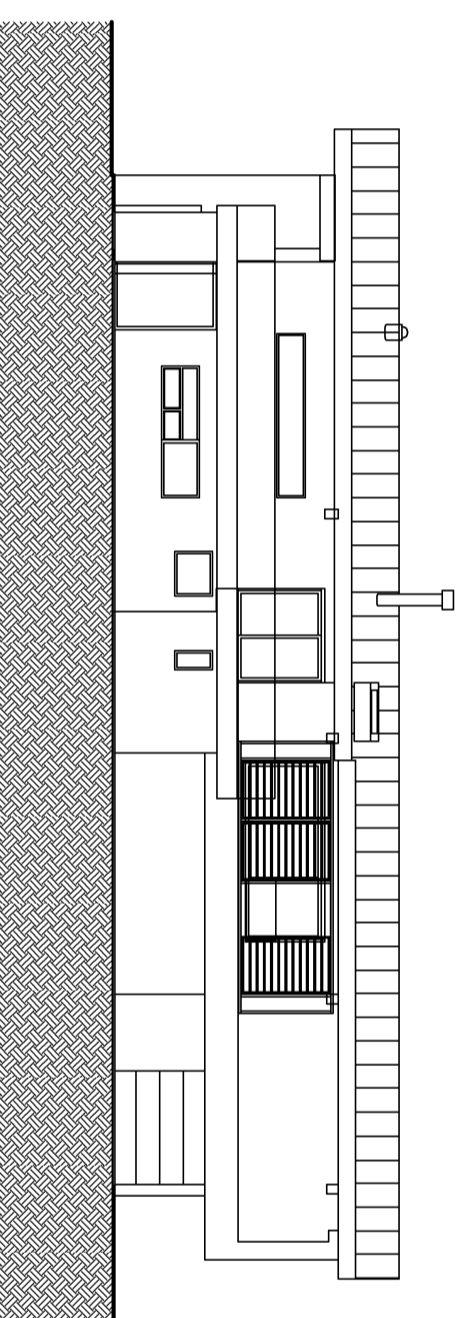

PROSPETTO NORD

